

# 精密検診概況

平成30年度

公益財団法人福島県保健衛生協会



# 目 次

1 胃がん検診	3
2 大腸がん検診	19
3 子宮がん検診	35
4 乳がん検診	49
5 肺がん検診 (胸部エックス線・喀痰細胞診)	69
6 前立腺(PSA)検査	89

\* 年齢起算日は平成31年3月31日現在。

\* 精検の状況は令和元年6月30日現在の精検結果

\* 未受診者数とは「精検を受診しない」と回答があった人数。

\* 精検状況不明者とは「精検受診の有無」が把握されなかった人数(未把握者)。

\* 精検結果未記入等、精検結果が正確にわからないものは、精検受診者数に含めた(当会独自)。

\* 職域は判定が協会標準判定で実施している事業所の実数を掲載した。

\* 統計解析

集計結果の評価に関わるコメントのうち、「有意差がみられた(高かった、低かった)」「有意差はみられなかった」など、統計学的な検定については、二群の比率の差の検定(有意水準5%)に基づき記述した。

# がん検診事業評価指標

がん検診の目的は、がんによる死亡率減少である。従って、がん検診の事業評価は一義的にはアウトカム指標としての死亡率減少により行われるべきものであるが、死亡率減少効果は、人口の少ない市町村単位ではその評価が困難であることに加え、死亡率減少効果が表れるまでに長い期間を要することから、死亡率減少のみをもって短期的にがん検診の事業評価を行うことは困難である。

がん検診の事業評価は、「技術・体制的指標」及び「プロセス指標」の評価を徹底しながら、継続的にがん検診の質を確保しつつ、結果としてがんによる死亡率減少を目指すことである。

## 【短期的な指標】

### ○技術・体制的指標

都道府県用／市区町村用／検診機関用(地域)／保険者・事業者用(職域)

各々が整備すべき最低限の項目をリスト化したもの。

「事業評価のためのチェックリスト」及び「仕様書に明記すべき最低限の精度管理項目」が示されている。

検診技術・体制について、遵守状況により評価する。

### ○プロセス指標

ある検診技術・体制の下で行った検診の中間結果。

がん検診における「要精検率」、「精検受診率」、「陽性反応適中度」、「がん発見率」、「未受診率」、

「未把握率」を、平成20年3月に設定した国の基準値(許容値、目標値)との比較等で評価する。

## 【長期的な指標】

### ○アウトカム指標

がん死亡率の減少により評価する。

## プロセス指標基準値一覧

(単位：%)

		胃	大腸	肺	乳房	子宮頸
精検受診率	許容値	≧70	≧70	≧70	≧80	≧70
	目標値	≧90	≧90	≧90	≧90	≧90
未把握率	許容値	≦10	≦10	≦10	≦10	≦10
	目標値	≦5	≦5	≦5	≦5	≦5
未受診率	許容値	≦20	≦20	≦20	≦10	≦20
	目標値	≦5	≦5	≦5	≦5	≦5
未受診率＋未把握率	許容値	≦30	≦30	≦20	≦20	≦30
	目標値	≦10	≦10	≦10	≦10	≦10
要精検率	許容値	≦11	≦7	≦3	≦11	≦1.4
がん発見率	許容値	≧0.11	≧0.13	≧0.03	≧0.23	≧0.05
陽性反応的中度	許容値	≧1.0	≧1.9	≧1.3	≧2.5	≧4.0

【出典】厚労省がん検診事業の評価に関する委員会報告書「今後の我が国におけるがん検診事業評価の在り方について」別添6(抜粋・改変)

<https://www.mhlw.go.jp/file/05-Shingikai-10901000-Kenkoukyoku-Soumuka/0000127231.pdf>

都道府県ベンチマーキングにより設定

許容値:最低限の基準値(優良県70パーセントイルの下限または上限値)

目標値:すべての都道府県が目標とすべき値(優良県10パーセントイルの平均値)

対象年齢:40～74歳(子宮頸がん20～74歳)… 分かり易さを重視し5がん共通とする

※74歳の根拠は、がん対策推進基本計画全体目標である「がんの年齢調整死亡率(75歳未満)の20%減少」に対応。

# 胃がん検診

胃がん検診における精密検査受診状況の年次推移

平成30年度の精密検査受診率は、男性が76.7%、女性が84.6%、全体で79.2%であり、女性が有意に高かった。

がん発見率は、男性が0.13%、女性が0.04%、全体で0.09%であり、男性が有意に高かった。

陽性反応的中度は、男性が2.02%、女性が1.16%、全体で1.75%であり、男女に有意差は見られなかった。

要精検率、胃がん発見率、陽性反応的中度の年次推移をみると、要精検率はやや低下傾向であったが、がん発見率と陽性反応的中度は、ほぼ横ばい状態であった(図-1)。

精検状況不明者数は、男性が566人(22.0%)、女性が178人(14.7%)、合計で744人(19.7%)であり、男性が有意に高かった(p<0.05)(表1)。

表1 胃がん検診における精検結果の年次比較

年度	性別	受診者数 A	要精検者数 B	要精検率 B / A %	精検受診者数 C	精検受診率 C / B %	精密検査結果													未受診者数(受診せず)	精検状況不明者数
							胃がん D	胃がん発見率 D / A %	陽性反応的中度	早期がん E	早期割合 E / D %	胃がん疑い	胃ポリープ	胃潰瘍	十二指腸潰瘍	胃炎	その他	異常なし	結果未記入等		
26	男	49,557	3,972	8.0	3,042	76.6	63	0.13	1.59	39	61.9	6	331	426	119	1,452	182	463	30	42	888
	女	41,116	2,090	5.1	1,845	88.3	14	0.03	0.67	12	85.7	0	304	123	60	894	103	347	7	8	237
	計	90,673	6,062	6.7	4,887	80.6	77	0.08	1.27	51	66.2	6	635	549	179	2,346	285	810	37	50	1,125
27	男	47,826	3,459	7.2	2,564	74.1	66	0.14	1.91	50	75.8	3	291	347	102	1,266	127	362	15	34	861
	女	39,793	1,851	4.7	1,605	86.7	16	0.04	0.86	13	81.3	0	293	96	63	773	82	282	11	14	232
	計	87,619	5,310	6.1	4,169	78.5	82	0.09	1.54	63	76.8	3	584	443	165	2,039	209	644	26	48	1,093
28	男	44,918	3,533	7.9	2,674	75.7	66	0.15	1.87	41	62.1	4	296	341	108	1,357	129	373	13	49	810
	女	36,500	2,003	5.5	1,711	85.4	17	0.05	0.85	12	70.6	0	264	94	57	887	97	295	11	27	265
	計	81,418	5,536	6.8	4,385	79.2	83	0.10	1.50	53	63.9	4	560	435	165	2,244	226	668	24	76	1,075
29	男	42,672	2,858	6.7	2,154	75.4	36	0.08	1.26	21	58.3	3	244	242	94	1,139	127	269	7	40	664
	女	33,945	1,407	4.1	1,196	85.0	15	0.04	1.07	7	46.7	1	180	68	36	640	73	183	3	14	197
	計	76,617	4,265	5.6	3,350	78.5	51	0.07	1.20	28	54.9	4	424	310	130	1,779	200	452	10	54	861
30	男	41,518	2,571	6.2	1,971	76.7	52	0.13	2.02	34	65.4	3	255	228	63	1,017	98	248	7	34	566
	女	32,908	1,208	3.7	1,022	84.6	14	0.04	1.16	8	57.1	2	190	45	20	542	55	149	5	8	178
	計	74,426	3,779	5.1	2,993	79.2	66	0.09	1.75	42	63.6	5	445	273	83	1,559	153	397	12	42	744



図1 胃がん検診 要精検率・がん発見率・陽性反応的中度の年次推移

### 胃がん検診における年代別の精検受診状況

全体の精検受診者数は、60歳代が最も多く1,108人、次いで70歳代が902人であった。

精検受診率は80歳代が最も高く87.5%、40歳代が最も低く68.9%であり、男性は同様の傾向であった(図2-1、2、3)。

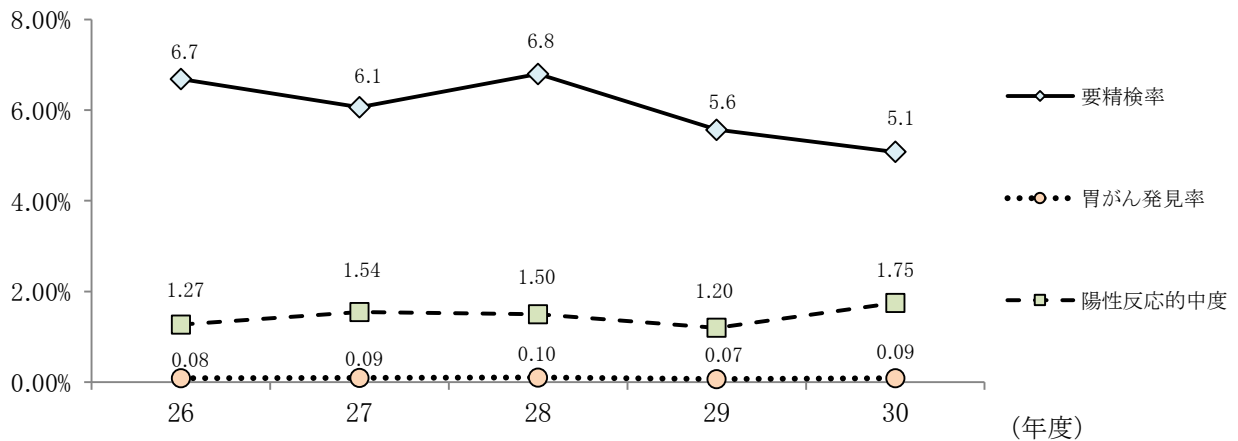
また、平成30年度の精検方法は、内視鏡検査が96.2%を占めていた(表2)。



図2-1 胃がん検診 年代別精検受診者数・精検受診率(全体)



図2-2 胃がん検診 年代別精検受診者数・精検受診率(男性)

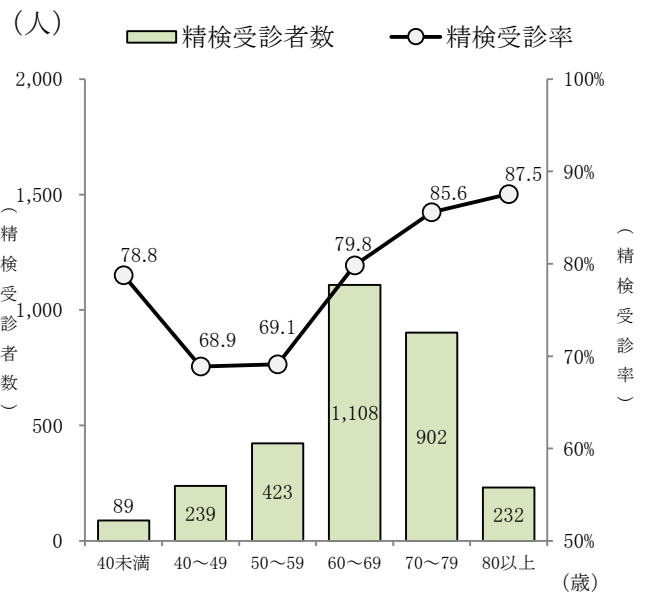

図2-3 胃がん検診 年代別精検受診者数・精検受診率(女性)

表2 胃がん検診における精検方法別の受診状況年次推移

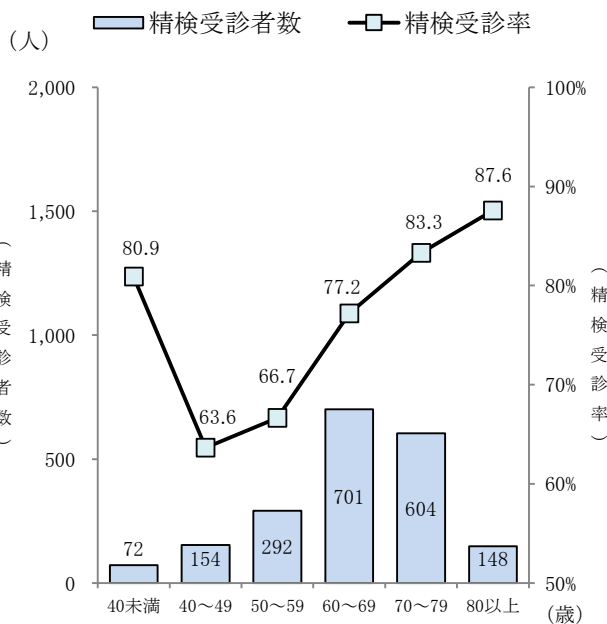
年度	精検受診者数	精検方法					
		透視のみ		内視鏡		未記入	
		数	率(%)	数	率(%)	数	率(%)
26	4,888	69	1.4	4,732	96.8	87	1.8
27	4,169	59	1.4	3,984	95.6	126	3.0
28	4,385	81	1.8	4,169	95.1	135	3.1
29	3,349	45	1.3	3,196	95.4	108	3.2
30	2,993	32	1.1	2,879	96.2	82	2.7

### 胃がん検診における年代別がん発見状況

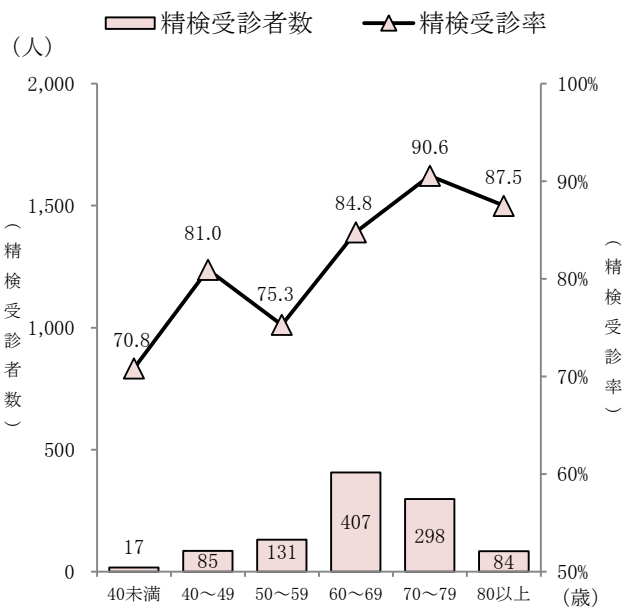
全体のがん発見数は、60、70歳代が最も多くそれぞれ27人、次いで80歳以上が8人であった。

全体のがん発見率は、80歳以上が最も高く0.30%、次いで70歳代が0.21%であった。

また、がん発見数は、男性が60歳代で最も多く、女性が70歳代で最も多かった(図3-1、2、3)。



図3-1 胃がん検診 年代別がん発見数・がん発見率(全体)



図3-2 胃がん検診 年代別がん発見数・がん発見率(男性)

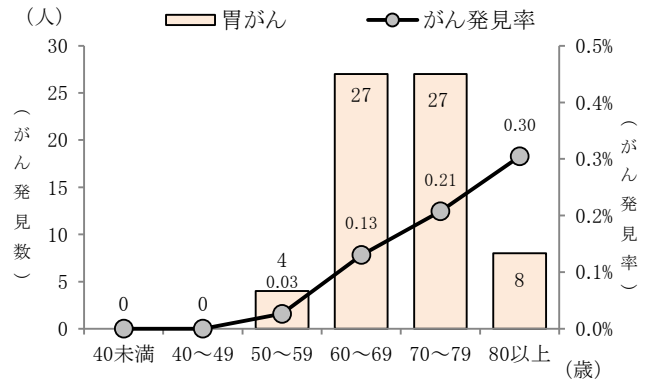

図3-3 胃がん検診 年代別がん発見数・がん発見率(女性)

### 胃がん検診における発見がんの期別分類

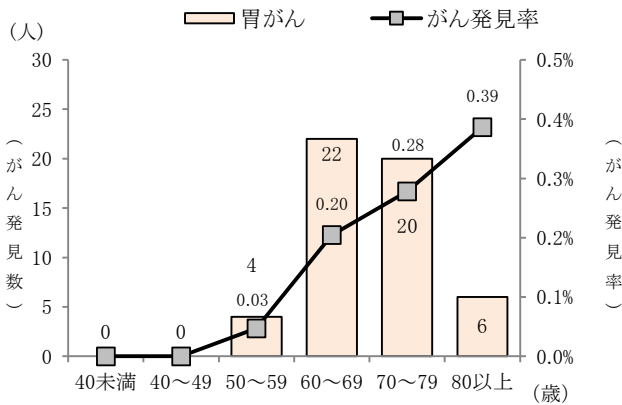
#### 年次推移

平成30年度、発見がん全体の期別分類は、早期がんが42人(63.6%)、進行がんが14人(21.2%)、期別不明が10人(15.2%)であり、早期がんが全体の半数以上を占めていた(図4-1、2、3)。

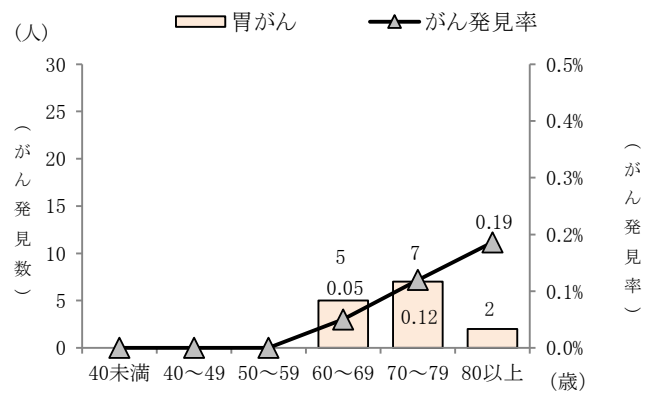

図4-1 発見胃がん 期別分類の年次推移(全体)



図4-2 発見胃がん 期別分類の年次推移(男性)

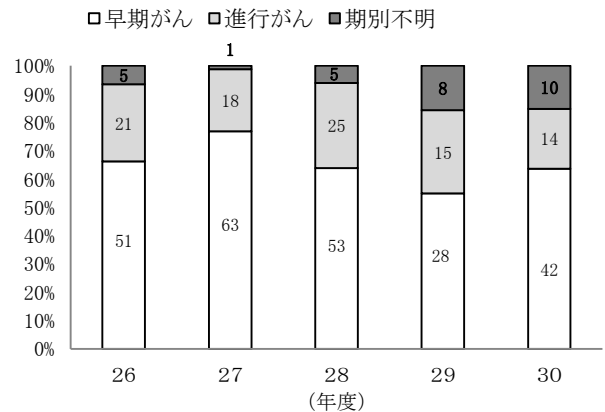

図4-3 発見胃がん 期別分類の年次推移(女性)

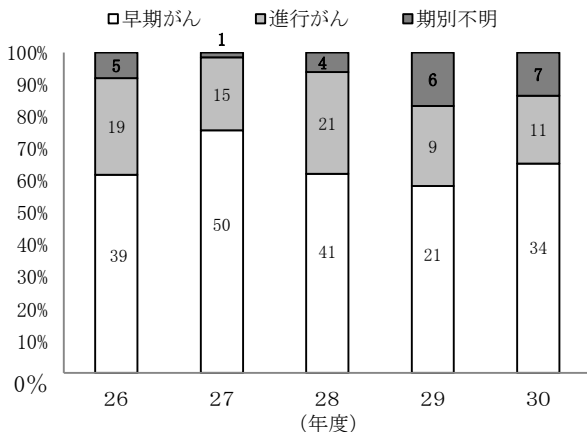

## 胃がん検診における精検結果内訳の年次推移

平成30年度、がん以外の疾患で最も多かった疾患は胃炎で、精検受診者2,993人中1,559人(52.1%)であった(図5-1、2、3)。

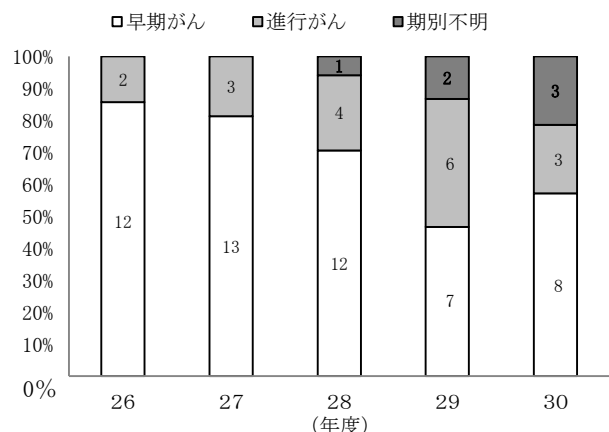

図5-1 胃がん検診 精検結果内訳の年次推移(全体)



図5-2 胃がん検診 精検結果内訳の年次推移(男性)

図5-3 胃がん検診 精検結果内訳の年次推(女性)

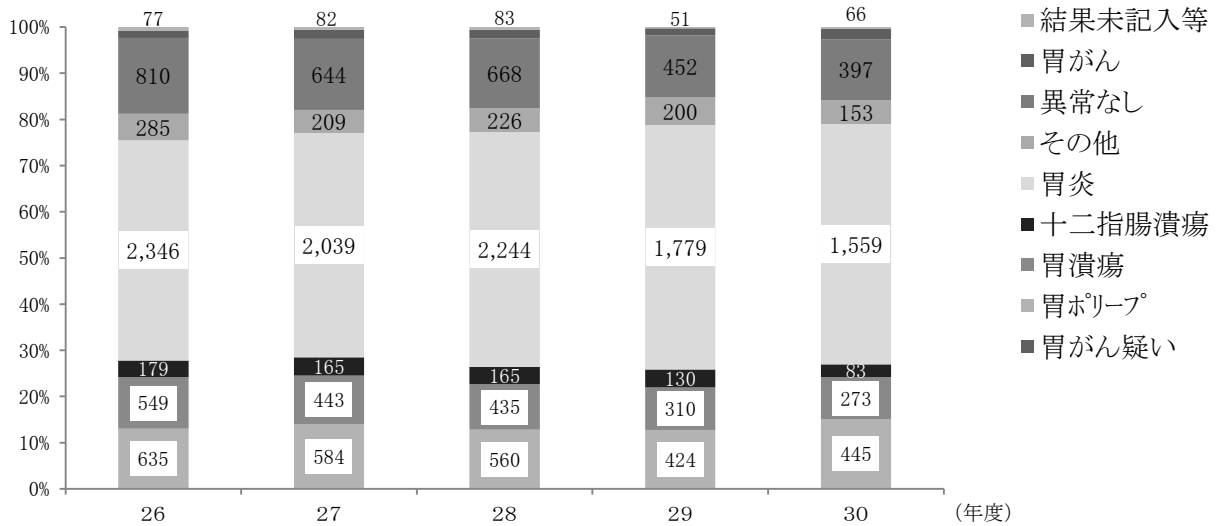
## 発見胃がんにおける占拠部位、深達度、肉眼分類の年次推移

平成30年度の占拠部位の割合は、M(中部)が最も多く27.3%であった(表3-1)。

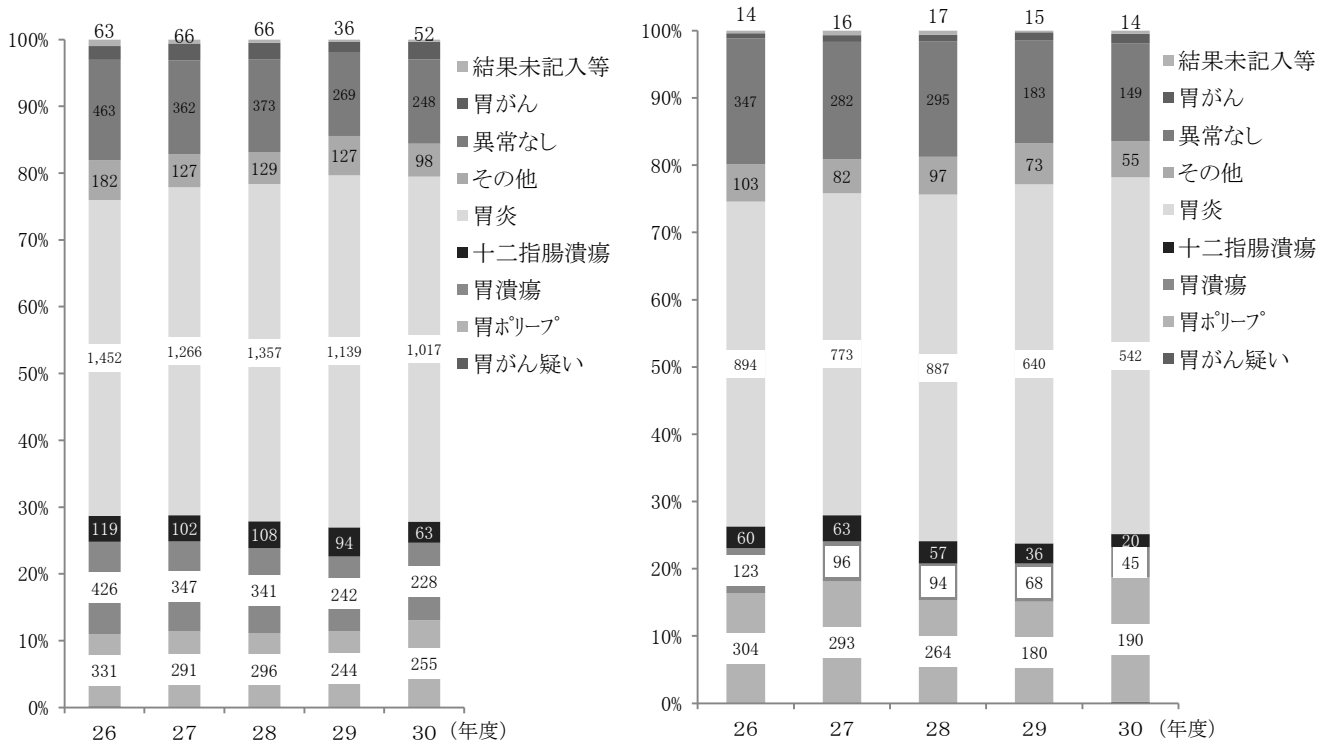
平成30年度の深達度の割合は、M(胃粘膜に限局)が45.5%であった(表3-2)。

平成30年度の早期胃がん肉眼分類の割合は、Ⅱcが最も多く52.4%であった(表3-3)。

平成30年度の進行胃がん肉眼分類の割合は、3型が最も多く35.7%であった(表3-4)。

表3-1 発見胃がんにおける占拠部位の頻度と割合

部 位	28年度		29年度		30年度	
	例 数	率	例 数	率	例 数	率
U	11	13.3	3	5.9	8	12.1
UM	3	3.6	3	5.9	2	3.0
MU	1	1.2	1	2.0	2	3.0
M	31	37.3	15	29.4	18	27.3
ML	4	4.8	3	5.9	2	3.0
LM	3	3.6	3	5.9	2	3.0
L	22	26.5	14	27.5	17	25.8
全 体	2	2	1	2.0	2	3.0
不 明	6	7.2	8	15.7	13	19.7
合 計	83	100.0	51	100.0	66	100.0

表3-2 発見胃がんにおける深達度の頻度と割合

深達度	28年度		29年度		30年度	
	例 数	率	例 数	率	例 数	率
M	31	37.3	18	35.3	30	45.5
SM	21	25.3	9	17.6	11	16.7
MP	5	6.0	4	7.8	5	7.6
SS	9	10.8	5	9.8	0	0.0
SE	5	6.0	3	5.9	5	7.6
SI	1	1	0	0.0	2	3.0
不明	11	13.3	12	23.5	13	19.7
合 計	83	100.0	51	100.0	66	100.0

表3-3 早期胃がんにおける肉眼分類の頻度と割合

肉眼分類	28年度		29年度		30年度	
	例 数	率	例 数	率	例 数	率
I	3	5.7	1	3.6	2	4.8
Ⅱa	9	17.0	7	25.0	10	23.8
Ⅱa+Ⅱc	6	11.3	1	3.6	1	2.4
Ⅱb	1	1.9	0	0.0	1	2.4
Ⅱc	28	52.8	17	60.7	22	52.4
Ⅱc+Ⅱa	4	7.5	1	3.6	0	0.0
Ⅱc+Ⅲ	0	0.0	1	3.6	1	2.4
Ⅲ	0	0.0	0	0.0	0	0.0
Ⅲ+Ⅱc	0	0.0	0	0.0	0	0.0
その他	1	1.9	0	0.0	2	4.8
不 明	1	1.9	0	0.0	3	7.1
合 計	53	100.0	28	100.0	42	100.0

表3-4 進行胃がんにおける肉眼分類の頻度と割合

肉眼分類	28年度		29年度		30年度	
	例 数	率	例 数	率	例 数	率
1型	3	12.0	0	0.0	2	14.3
2型	8	32.0	8	53.3	4	28.6
3型	6	24.0	5	33.3	5	35.7
4型	2	8.0	1	6.7	0	0.0
5型	4	16.0	1	6.7	3	21.4
不 明	2	8.0	0	0.0	0	0.0
合 計	25	100.0	15	100.0	14	100.0

表4 胃がん検診における年齢階級別の精密検査結果  
(全体)

( )は前年度からの発見がん別掲

年齢階級	受診者数	要精検者数	要精検率	精検受診者数	精検受診率	精密検査結果														未受診者数(受診せず)	精検状況不明者数
						胃がん	胃がん発見率	うち早期がん		胃がん疑い	胃ポリープ	胃潰瘍	十二指腸潰瘍	胃炎	その他	異常なし	結果未記入等				
								D	D/A%									E	E/D%		
総数	40未満	7,632	113	1.5	89	78.8	0	0.0	-	-	0	15	5	5	42	2	20	0	0	24	
	40～44	7,420	157	2.1	107	68.2	0	0.0	-	-	1	12	10	2	43	9	30	0	0	50	
	45～49	7,786	190	2.4	132	69.5	0	0.0	-	-	0	18	13	6	62	5	26	2	0	58	
	50～54	7,266	242	3.3	162	66.9	1	0.01	1	100.0	0	27	14	8	76	7	28	1	2	78	
	55～59	7,939	370	4.7	261	70.5	3	0.04	3	100.0	0	38	21	8	128	11	51	1	2	107	
	60～64	9,162	614	6.7	446	72.6	10	0.11	5	50.0	1	66	40	8	247	20	54	0	10	158	
	65～69	11,565	774	6.7	662	85.5	17	0.15	10	58.8	2	80	77	24	362	29	67	4	10	102	
	70～74	8,148	651	8.0	551	84.6	16	0.20	12	75.0	0	94	59	15	279	25	59	4	10	90	
	75～79	4,880	403	8.3	351	87.1	11	0.23	7	63.6	1	58	24	3	198	24	32	0	6	46	
	80以上	2,628	265	10.1	232	87.5	8	0.30	4	50.0	0	37	10	4	122	21	30	0	2	31	
	計	74,426	3,779	5.1	2,993	79.2	66	0.09	42	63.6	5	445	273	83	1,559	153	397	12	42	744	
地域住民	40未満	674	18	2.7	17	94.4	0	0.0	-	-	0	2	2	2	7	0	4	0	0	1	
	40～44	1,821	48	2.6	36	75.0	0	0.0	-	-	1	5	0	1	17	2	10	0	0	12	
	45～49	1,778	61	3.4	47	77.0	0	0.0	-	-	0	8	5	3	20	1	9	1	0	14	
	50～54	1,935	67	3.5	54	80.6	0	0.0	-	-	0	5	7	2	28	5	7	0	2	11	
	55～59	2,934	147	5.0	109	74.1	2	0.07	2	100.0	0	18	9	4	50	6	19	1	2	36	
	60～64	5,927	413	7.0	313	75.8	7	0.12	4	57.1	1	50	26	3	174	15	37	0	10	90	
	65～69	10,476	703	6.7	607	86.3	14	0.13	9	64.3	2	73	71	23	333	27	61	3	10	86	
	70～74	7,892	626	7.9	533	85.1	14	0.18	11	78.6	0	92	59	15	268	25	56	4	10	83	
	75～79	4,857	401	8.3	350	87.3	11	0.23	7	63.6	1	57	24	3	198	24	32	0	6	45	
	80以上	2,625	265	10.1	232	87.5	8	0.30	4	50.0	0	37	10	4	122	21	30	0	2	31	
	計	40,919	2,749	6.7	2,298	83.6	56	0.14	37	66.1	5	347	213	60	1,217	126	265	9	42	409	
職域	40未満	6,958	95	1.4	72	75.8	0	0.0	-	-	0	13	3	3	35	2	16	0	0	23	
	40～44	5,599	109	1.9	71	65.1	0	0.0	-	-	0	7	10	1	26	7	20	0	0	38	
	45～49	6,008	129	2.1	85	65.9	0	0.0	-	-	0	10	8	3	42	4	17	1	0	44	
	50～54	5,331	175	3.3	108	61.7	1	0.02	1	100.0	0	22	7	6	48	2	21	1	0	67	
	55～59	5,005	223	4.5	152	68.2	1	0.02	1	100.0	0	20	12	4	78	5	32	0	0	71	
	60～64	3,235	201	6.2	133	66.2	3	0.09	1	33.3	0	16	14	5	73	5	17	0	0	68	
	65～69	1,089	71	6.5	55	77.5	3	0.28	1	33.3	0	7	6	1	29	2	6	1	0	16	
	70～74	256	25	9.8	18	72.0	2	0.78	1	50.0	0	2	0	0	11	0	3	0	0	7	
	75～79	23	2	8.7	1	50.0	0	0.0	-	-	0	1	0	0	0	0	0	0	0	1	
	80以上	3	0	0.0	-	-	-	-	-	-	-	-	-	-	-	-	-	-	-	-	
	計	33,507	1,030	3.1	695	67.5	10	0.03	5	50.0	0	98	60	23	342	27	132	3	0	335	

(男性)

( )は前年度からの発見がん別掲

年齢階級	受診者数 A	要精検者数 B	要精検率 B/A%	精検受診者数 C	精検受診率 C/B%	精 検 結 果													未受診者数(受診せず)	精検状況不明者数
						胃がん D	胃がん発見率 D/A%	うち早期がん		胃がん疑い	胃ポリープ	胃潰瘍	十二指腸潰瘍	胃炎	その他	異常なし	結果未記入等			
								早期割合 E	E/D%											
総 数	40未満	4,943	89	1.8	72	80.9	0	0.0	-	-	0	10	4	3	37	1	17	0	0	17
	40~44	4,184	109	2.6	66	60.6	0	0.0	-	-	1	4	8	1	26	8	18	0	0	43
	45~49	4,395	133	3.0	88	66.2	0	0.0	-	-	0	9	12	5	39	3	19	1	0	45
	50~54	4,129	173	4.2	111	64.2	1	0.02	1	100.0	0	16	10	7	50	6	20	1	2	60
	55~59	4,364	265	6.1	181	68.3	3	0.07	3	100.0	0	22	18	7	83	7	41	0	2	82
	60~64	4,791	398	8.3	276	69.3	8	0.17	3	37.5	0	34	30	6	155	11	32	0	8	114
	65~69	5,973	510	8.5	425	83.3	14	0.23	9	64.3	1	48	67	14	232	17	30	2	8	77
	70~74	4,545	449	9.9	365	81.3	12	0.26	10	83.3	0	57	50	14	176	16	37	3	7	77
	75~79	2,641	276	10.5	239	86.6	8	0.30	6	75.0	1	35	19	2	139	17	18	0	5	32
	80以上	1,553	169	10.9	148	87.6	6	0.39	2	33.3	0	20	10	4	80	12	16	0	2	19
	計	41,518	2,571	6.2	1,971	76.7	52	0.13	34	65.4	3	255	228	63	1,017	98	248	7	34	566
地 域 住 民	40未満	283	9	3.2	9	100.0	0	0.0	-	-	0	1	2	1	3	0	2	0	0	0
	40~44	669	28	4.2	17	60.7	0	0.0	-	-	1	1	0	0	9	2	4	0	0	11
	45~49	690	33	4.8	26	78.8	0	0.0	-	-	0	5	5	2	9	0	5	0	0	7
	50~54	759	32	4.2	24	75.0	0	0.0	-	-	0	1	4	1	12	4	2	0	2	6
	55~59	1,161	90	7.8	63	70.0	2	0.17	2	100.0	0	7	8	3	28	3	12	0	2	25
	60~64	2,520	238	9.4	170	71.4	6	0.24	3	50.0	0	24	16	1	96	8	19	0	8	60
	65~69	5,147	454	8.8	381	83.9	13	0.25	9	69.2	1	42	62	14	206	15	27	1	8	65
	70~74	4,341	429	9.9	352	82.1	11	0.25	9	81.8	0	55	50	14	168	16	35	3	7	70
	75~79	2,624	274	10.4	238	86.9	8	0.30	6	75.0	1	34	19	2	139	17	18	0	5	31
	80以上	1,551	169	10.9	148	87.6	6	0.39	2	33.3	0	20	10	4	80	12	16	0	2	19
	計	19,745	1,756	8.9	1,428	81.3	46	0.23	31	67.4	3	190	176	42	750	77	140	4	34	294
職 域	40未満	4,660	80	1.7	63	78.8	0	0.0	-	-	0	9	2	2	34	1	15	0	0	17
	40~44	3,515	81	2.3	49	60.5	0	0.0	-	-	0	3	8	1	17	6	14	0	0	32
	45~49	3,705	100	2.7	62	62.0	0	0.0	-	-	0	4	7	3	30	3	14	1	0	38
	50~54	3,370	141	4.2	87	61.7	1	0.03	1	100.0	0	15	6	6	38	2	18	1	0	54
	55~59	3,203	175	5.5	118	67.4	1	0.03	1	100.0	0	15	10	4	55	4	29	0	0	57
	60~64	2,271	160	7.0	106	66.3	2	0.09	0	0.0	0	10	14	5	59	3	13	0	0	54
	65~69	826	56	6.8	44	78.6	1	0.12	0	0.0	0	6	5	0	26	2	3	1	0	12
	70~74	204	20	9.8	13	65.0	1	0.49	1	100.0	0	2	0	0	8	0	2	0	0	7
	75~79	17	2	11.8	1	50.0	0	0.0	-	-	0	1	0	0	0	0	0	0	0	1
	80以上	2	0	0.0	-	-	-	-	-	-	-	-	-	-	-	-	-	-	-	-
	計	21,773	815	3.7	543	66.6	6	0.03	3	50.0	0	65	52	21	267	21	108	3	0	272

(女性)

年齢階級	受診者数	要精検者数	要精検率	精検受診者数	精検受診率	精 検 結 果													未受診者数(受診せず)	精検状況不明者数
						胃がん	胃がん発見率	うち早期がん		胃がん疑い	胃ポリープ	胃潰瘍	十二指腸潰瘍	胃炎	その他	異常なし	結果未記入等			
								D	D/A%									E		
総 数	40未満	2,689	24	0.9	17	70.8	0	0.0	-	-	0	5	1	2	5	1	3	0	0	7
	40～44	3,236	48	1.5	41	85.4	0	0.0	-	-	0	8	2	1	17	1	12	0	0	7
	45～49	3,391	57	1.7	44	77.2	0	0.0	-	-	0	9	1	1	23	2	7	1	0	13
	50～54	3,137	69	2.2	51	73.9	0	0.0	-	-	0	11	4	1	26	1	8	0	0	18
	55～59	3,575	105	2.9	80	76.2	0	0.0	-	-	0	16	3	1	45	4	10	1	0	25
	60～64	4,371	216	4.9	170	78.7	2	0.05	2	100.0	1	32	10	2	92	9	22	0	2	44
	65～69	5,592	264	4.7	237	89.8	3	0.05	1	33.3	1	32	10	10	130	12	37	2	2	25
	70～74	3,603	202	5.6	186	92.1	4	0.11	2	50.0	0	37	9	1	103	9	22	1	3	13
	75～79	2,239	127	5.7	112	88.2	3	0.13	1	33.3	0	23	5	1	59	7	14	0	1	14
	80以上	1,075	96	8.9	84	87.5	2	0.19	2	100.0	0	17	0	0	42	9	14	0	0	12
	計	32,908	1,208	3.7	1,022	84.6	14	0.04	8	57.1	2	190	45	20	542	55	149	5	8	178
地 域 住 民	40未満	391	9	2.3	8	88.9	0	0.0	-	-	0	1	0	1	4	0	2	0	0	1
	40～44	1,152	20	1.7	19	95.0	0	0.0	-	-	0	4	0	1	8	0	6	0	0	1
	45～49	1,088	28	2.6	21	75.0	0	0.0	-	-	0	3	0	1	11	1	4	1	0	7
	50～54	1,176	35	3.0	30	85.7	0	0.0	-	-	0	4	3	1	16	1	5	0	0	5
	55～59	1,773	57	3.2	46	80.7	0	0.0	-	-	0	11	1	1	22	3	7	1	0	11
	60～64	3,407	175	5.1	143	81.7	1	0.03	1	100.0	1	26	10	2	78	7	18	0	2	30
	65～69	5,329	249	4.7	226	90.8	1	0.02	0	0.0	1	31	9	9	127	12	34	2	2	21
	70～74	3,551	197	5.5	181	91.9	3	0.08	2	66.7	0	37	9	1	100	9	21	1	3	13
	75～79	2,233	127	5.7	112	88.2	3	0.13	1	33.3	0	23	5	1	59	7	14	0	1	14
	80以上	1,074	96	8.9	84	87.5	2	0.19	2	100.0	0	17	0	0	42	9	14	0	0	12
	計	21,174	993	4.7	870	87.6	10	0.05	6	60.0	2	157	37	18	467	49	125	5	8	115
職 域	40未満	2,298	15	0.7	9	60.0	0	0.0	-	-	0	4	1	1	1	1	1	0	0	6
	40～44	2,084	28	1.3	22	78.6	0	0.0	-	-	0	4	2	0	9	1	6	0	0	6
	45～49	2,303	29	1.3	23	79.3	0	0.0	-	-	0	6	1	0	12	1	3	0	0	6
	50～54	1,961	34	1.7	21	61.8	0	0.0	-	-	0	7	1	0	10	0	3	0	0	13
	55～59	1,802	48	2.7	34	70.8	0	0.0	-	-	0	5	2	0	23	1	3	0	0	14
	60～64	964	41	4.3	27	65.9	1	0.10	1	100.0	0	6	0	0	14	2	4	0	0	14
	65～69	263	15	5.7	11	73.3	2	0.76	1	50.0	0	1	1	1	3	0	3	0	0	4
	70～74	52	5	9.6	5	100.0	1	1.92	0	0.0	0	0	0	0	3	0	1	0	0	0
	75～79	6	0	0.0	-	-	-	-	-	-	-	-	-	-	-	-	-	-	-	-
	80以上	1	0	0.0	-	-	-	-	-	-	-	-	-	-	-	-	-	-	-	-
	計	11,734	215	1.8	152	70.7	4	0.03	2	50.0	0	33	8	2	75	6	24	0	0	63

表5 胃がん検診における市町村別の精密検査結果

(全 体)

( )は前年度からの発見がん別掲

市町村名	受診者数 A	要精検者数 B	要精検率 B/A%	精検受診者数 C	精検受診率 C/B%	精密検査結果													未受診者数(受診せず)	精検状況不明者数
						胃がん D	胃がん発見率 D/A%	うち早期がん		胃がん疑い	胃ポリープ	胃潰瘍	十二指腸潰瘍	胃炎	その他	異常なし	結果未記入等			
								E	E/D%											
																		早期割合		
総数	74,426	3,779	5.1	2,993	79.2	66	0.09	42	63.6	5	445	273	83	1559	153	397	12	42	744	
県北保健所	9,617	659	6.9	552	83.8	15	0.16	12	80.0	1	79	53	16	298	28	61	1	13	94	
福島市	1,252	72	5.8	60	83.3	2	0.16	2	100.0	0	5	2	0	39	2	10	0	1	11	
伊達市	2,246	176	7.8	149	84.7	4	0.18	3	75.0	0	10	15	6	86	8	19	1	1	26	
川俣町	574	56	9.8	44	78.6	0	0.0	-	-	0	8	6	1	20	1	8	0	6	6	
桑折町	604	26	4.3	23	88.5	2	0.33	2	100.0	0	6	0	2	10	3	0	0	1	2	
国見町	745	47	6.3	38	80.9	3	0.40	2	66.7	0	9	4	0	16	3	3	0	0	9	
二本松市	2,248	125	5.6	106	84.8	1	0.04	1	100.0	1	17	12	3	57	6	9	0	2	17	
大玉村	386	23	6.0	20	87.0	0	0.0	-	-	0	6	1	1	9	0	3	0	0	3	
本宮市	1,562	134	8.6	112	83.6	3	0.19	2	66.7	0	18	13	3	61	5	9	0	2	20	
郡山市保健所	379	16	4.2	10	62.5	1	0.26	1	100.0	0	4	0	0	2	0	3	0	2	4	
郡山市	379	16	4.2	10	62.5	1	0.26	1	100.0	0	4	0	0	2	0	3	0	2	4	
県中保健所	6,133	374	6.1	308	82.4	9	0.15	4	44.4	1	41	35	11	155	15	41	0	3	63	
田村市	2,342	137	5.8	111	81.0	3	0.13	1	33.3	0	19	11	4	60	1	13	0	1	25	
三春町	-	-	-	-	-	-	-	-	-	-	-	-	-	-	-	-	-	-	-	
小野町	332	18	5.4	13	72.2	1	0.30	0	0.0	0	4	2	0	5	1	0	0	0	5	
須賀川市	600	34	5.7	32	94.1	1	0.17	1	100.0	0	5	6	1	10	1	8	0	0	2	
鏡石町	381	18	4.7	14	77.8	0	0.0	-	-	0	1	2	1	7	1	2	0	0	4	
天栄村	246	21	8.5	16	76.2	1	0.41	1	100.0	0	2	0	1	11	0	1	0	0	5	
古殿町	244	22	9.0	19	86.4	0	0.0	-	-	0	1	2	2	12	1	1	0	0	3	
石川町	898	46	5.1	41	89.1	1	0.11	0	0.0	0	2	7	1	18	6	6	0	1	4	
玉川村	398	26	6.5	23	88.5	1	0.25	0	0.0	0	2	0	0	15	2	3	0	0	3	
平田村	343	35	10.2	25	71.4	1	0.29	1	100.0	1	2	5	1	8	1	6	0	0	10	
浅川町	349	17	4.9	14	82.4	0	0.0	-	-	0	3	0	0	9	1	1	0	1	2	
県南保健所	6,906	461	6.7	380	82.4	9	0.13	5	55.6	1	69	27	9	217	24	23	1	10	71	
白河市	3,767	258	6.8	206	79.8	3	0.08	3	100.0	0	43	14	3	119	14	9	1	7	45	
西郷村	-	-	-	-	-	-	-	-	-	-	-	-	-	-	-	-	-	-	-	
泉崎村	404	31	7.7	26	83.9	3	0.74	1	33.3	0	2	1	1	17	1	1	0	1	4	
中島村	-	-	-	-	-	-	-	-	-	-	-	-	-	-	-	-	-	-	-	
矢吹町	1,258	71	5.6	58	81.7	1	0.08	0	0.0	1	7	6	1	32	4	6	0	2	11	
棚倉町	859	68	7.9	64	94.1	2	0.23	1	50.0	0	10	4	3	36	5	4	0	0	4	
矢祭町	-	-	-	-	-	-	-	-	-	-	-	-	-	-	-	-	-	-	-	
塙町	330	15	4.5	13	86.7	0	0.0	-	-	0	1	2	1	7	0	2	0	0	2	
鮫川村	288	18	6.3	13	72.2	0	0.0	-	-	0	6	0	0	6	0	1	0	0	5	
会津保健所	7,444	498	6.7	419	84.1	11	0.15	7	63.6	0	65	42	11	223	25	39	3	4	75	
会津若松市	1,653	123	7.4	98	79.7	0	0.0	-	-	0	19	13	1	45	8	10	2	1	24	
磐梯町	253	24	9.5	22	91.7	0	0.0	-	-	0	4	0	1	14	1	2	0	0	2	
猪苗代町	847	65	7.7	58	89.2	0	0.0	-	-	0	7	4	3	36	1	7	0	0	7	
喜多方市	684	44	6.4	43	97.7	1	0.15	1	100.0	0	9	9	1	17	4	2	0	1	0	
北塩原村	145	8	5.5	4	50.0	0	0.0	-	-	0	0	2	0	2	0	0	0	0	4	
西会津町	802	40	5.0	30	75.0	5	0.62	3	60.0	0	1	3	0	15	3	2	1	0	10	
会津坂下町	877	33	3.8	30	90.9	1	0.11	1	100.0	0	7	2	0	17	3	0	0	0	3	
湯川村	168	9	5.4	5	55.6	0	0.0	-	-	0	2	0	0	3	0	0	0	0	4	
柳津町	326	26	8.0	18	69.2	1	0.31	0	0.0	0	1	1	0	12	0	3	0	0	8	
会津美里町	1,269	109	8.6	96	88.1	3	0.24	2	66.7	0	12	7	4	56	4	10	0	2	11	
三島町	120	5	4.2	5	100.0	0	0.0	-	-	0	1	0	1	2	0	1	0	0	0	
金山町	191	10	5.2	9	90.0	0	0.0	-	-	0	2	1	0	4	1	1	0	0	1	
昭和村	109	2	1.8	1	50.0	0	0.0	-	-	0	0	0	0	0	0	1	0	0	1	
南会津保健所	1,015	76	7.5	67	88.2	1	0.10	1	100.0	0	10	7	2	35	5	7	0	1	8	
南会津町	501	44	8.8	38	86.4	1	0.20	1	100.0	0	6	5	2	18	2	4	0	1	5	
下郷町	276	15	5.4	13	86.7	0	0.0	-	-	0	0	1	0	8	2	2	0	0	2	
檜枝岐村	68	3	4.4	3	100.0	0	0.0	-	-	0	2	0	0	0	0	1	0	0	0	
只見町	170	14	8.2	13	92.9	0	0.0	-	-	0	2	1	0	9	1	0	0	0	1	
相双保健所	7,222	515	7.1	442	85.8	9	0.12	7	77.8	2	63	40	10	227	19	68	4	5	68	
南相馬市	1,578	115	7.3	103	89.6	3	0.19	2	66.7	1	13	11	2	50	3	19	1	3	9	
相馬市	883	67	7.6	62	92.5	2	0.23	2	100.0	0	10	2	4	25	4	15	0	0	5	
新地町	660	51	7.7	42	82.4	1	0.15	1	100.0	0	6	2	1	29	0	2	1	0	9	
飯館村	357	21	5.9	21	100.0	0	0.0	-	-	0	1	2	2	11	3	2	0	0	0	
広野町	306	36	11.8	33	91.7	0	0.0	-	-	0	7	2	0	18	1	5	0	0	3	
楡葉町	481	46	9.6	38	82.6	1	0.21	1	100.0	0	5	3	0	22	1	6	0	1	7	
富岡町	502	33	6.6	30	90.9	0	0.0	-	-	0	8	4	0	9	3	6	0	0	3	
川内村	94	4	4.3	1	25.0	0	0.0	-	-	0	0	0	0	1	0	0	0	0	3	
大熊町	684	27	3.9	21	77.8	1	0.15	1	100.0	0	2	4	0	10	0	4	0	0	6	
双葉町	352	24	6.8	18	75.0	0	0.0	-	-	0	2	2	0	11	0	3	0	0	6	
浪江町	1,274	90	7.1	72	80.0	1	0.08	0	0.0	1	9	8	1	40	4	6	2	1	17	
葛尾村	51	1	2.0	1	100.0	0	0.0	-	-	0	0	0	0	1	0	0	0	0	0	
いわき市保健所	2,203	150	6.8	120	80.0	1	0.05	0	0.0	0	16	9	1	60	10	23	0	4	26	
いわき市	2,203	150	6.8	120	80.0	1	0.05	0	0.0	0	16	9	1	60	10	23	0	4	26	
地域住民計	40,919	2,749	6.7	2,298	83.6	56	0.14	37	66.1	5	347	213	60	1217	126	265	9	42	409	
職域計	33,507	1,030	3.1	695	67.5	10	0.03	5	50.0	0	98	60	23	342	27	132	3	0	335	

(男 性)

( )は前年度からの発見がん別掲

市町村名	受診者数 A	要精検者数 B	要精検率 B/A%	精検受診者数 C	精検受診率 C/B%	精 密 検 査 結 果													未受診者数(受診せず)	精検状況不明者数
						胃がん D	胃がん発見率 D/A%	うち早期がん E		胃がん疑い 3	胃ポリープ 255	胃潰瘍 228	十二指腸潰瘍 63	胃炎 1017	その他 98	異常なし 248	結果未記入等 7			
								早期割合 E/D%	34											
総数	41,518	2,571	6.2	1,971	76.7	52	0.13	34	65.4	3	255	228	63	1017	98	248	7	34	566	
県北保健所	4,794	433	9.0	363	83.8	14	0.29	11	78.6	0	46	46	10	200	19	28	0	11	59	
福島市	480	38	7.9	32	84.2	1	0.21	1	100.0	0	2	2	0	25	1	1	0	0	6	
伊達市	1,195	123	10.3	105	85.4	4	0.33	3	75.0	0	7	13	4	60	6	11	0	1	17	
川俣町	296	46	15.5	36	78.3	0	0.0	-	-	0	5	6	1	18	1	5	0	6	4	
桑折町	296	17	5.7	14	82.4	2	0.68	2	100.0	0	2	0	2	6	2	0	0	1	2	
国見町	408	33	8.1	28	84.8	3	0.74	2	66.7	0	7	4	0	12	2	0	0	0	5	
二本松市	1,126	86	7.6	71	82.6	1	0.09	1	100.0	0	9	11	1	38	5	6	0	2	13	
大玉村	190	13	6.8	13	100.0	0	0.0	-	-	0	5	1	1	4	0	2	0	0	0	
本宮市	803	77	9.6	64	83.1	3	0.37	2	66.7	0	9	9	1	37	2	3	0	1	12	
郡山市保健所	171	10	5.8	6	60.0	1	0.58	1	100.0	0	3	0	0	1	0	1	0	1	3	
郡山市	171	10	5.8	6	60.0	1	0.58	1	100.0	0	3	0	0	1	0	1	0	1	3	
県中保健所	3,016	239	7.9	192	80.3	6	0.20	3	50.0	0	24	29	7	90	9	27	0	2	45	
田村市	1,219	81	6.6	66	81.5	1	0.08	1	100.0	0	12	9	3	33	1	7	0	1	14	
三春町	-	-	-	-	-	-	-	-	-	-	-	-	-	-	-	-	-	-	-	
小野町	156	11	7.1	8	72.7	1	0.64	0	0.0	0	3	1	0	3	0	0	0	0	3	
須賀川市	260	24	9.2	23	95.8	0	-	-	-	0	3	5	1	7	1	6	0	0	1	
鏡石町	194	14	7.2	11	78.6	0	-	-	-	0	1	2	1	5	1	1	0	0	3	
天栄村	110	13	11.8	9	69.2	1	0.91	1	100.0	0	1	0	1	5	0	1	0	0	4	
古殿町	119	17	14.3	14	82.4	0	-	-	-	0	0	2	0	10	1	1	0	0	3	
石川町	427	25	5.9	20	80.0	1	0.23	0	0.0	0	2	6	0	5	2	4	0	1	4	
玉川村	201	19	9.5	16	84.2	1	0.50	0	0.0	0	1	0	0	11	1	2	0	0	3	
平田村	173	25	14.5	17	68.0	1	0.58	1	100.0	0	0	4	1	6	1	4	0	0	8	
浅川町	157	10	6.4	8	80.0	0	-	-	-	0	1	0	0	5	1	1	0	0	2	
県南保健所	3,180	301	9.5	244	81.1	9	0.28	5	55.6	1	39	21	7	136	17	13	1	7	50	
白河市	1,628	163	10.0	128	78.5	3	0.18	3	100.0	0	22	11	3	75	9	4	1	5	30	
西郷村	-	-	-	-	-	-	-	-	-	-	-	-	-	-	-	-	-	-	-	
泉崎村	204	21	10.3	19	90.5	3	1.47	1	33.3	0	1	1	1	11	1	1	0	0	2	
中島村	-	-	-	-	-	-	-	-	-	-	-	-	-	-	-	-	-	-	-	
矢吹町	588	43	7.3	33	76.7	1	0.17	0	0.0	1	3	5	0	17	3	3	0	2	8	
棚倉町	429	52	12.1	48	92.3	2	0.47	1	50.0	0	7	3	2	27	4	3	0	0	4	
矢祭町	-	-	-	-	-	-	-	-	-	-	-	-	-	-	-	-	-	-	-	
塙町	168	9	5.4	7	77.8	0	0.0	-	-	0	0	1	1	4	0	1	0	0	2	
鮫川村	163	13	8.0	9	69.2	0	0.0	-	-	0	6	0	0	2	0	1	0	0	4	
会津保健所	3,596	308	8.6	246	79.9	9	0.25	5	55.6	0	36	32	10	128	14	16	1	3	59	
会津若松市	710	68	9.6	47	69.1	0	0.0	-	-	0	8	11	0	21	3	4	0	0	21	
磐梯町	127	15	11.8	14	93.3	0	0.0	-	-	0	4	0	1	7	1	1	0	0	1	
猪苗代町	385	44	11.4	39	88.6	0	0.0	-	-	0	4	3	3	26	1	2	0	0	5	
喜多方市	312	26	8.3	25	96.2	0	0.0	-	-	0	4	7	1	10	2	1	0	1	0	
北塩原村	80	8	10.0	4	50.0	0	0.0	-	-	0	0	2	0	2	0	0	0	0	4	
西会津町	420	25	6.0	17	68.0	4	0.95	2	50.0	0	0	2	0	10	0	0	1	0	8	
会津坂下町	433	16	3.7	14	87.5	1	0.23	1	100.0	0	2	0	0	9	2	0	0	0	2	
湯川村	92	3	3.3	2	66.7	0	0.0	-	-	0	2	0	0	0	0	0	0	0	1	
柳津町	174	15	8.6	8	53.3	1	0.57	0	0.0	0	0	1	0	5	0	1	0	0	7	
会津美里町	626	79	12.6	68	86.1	3	0.48	2	66.7	0	9	5	4	36	4	7	0	2	9	
三島町	63	2	3.2	2	100.0	0	0.0	-	-	0	1	0	1	0	0	0	0	0	0	
金山町	106	7	6.6	6	85.7	0	0.0	-	-	0	2	1	0	2	1	0	0	0	1	
昭和村	68	0	0.0	-	-	-	-	-	-	-	-	-	-	-	-	-	-	-	-	
南会津保健所	529	54	10.2	46	85.2	1	0.19	1	100.0	0	9	5	2	21	4	4	0	1	7	
南会津町	259	35	13.5	29	82.9	1	0.39	1	100.0	0	6	4	2	11	2	3	0	1	5	
下郷町	152	8	5.3	7	87.5	0	0.0	-	-	0	0	1	0	4	1	1	0	0	1	
檜枝岐村	33	1	3.0	1	100.0	0	0.0	-	-	0	1	0	0	0	0	0	0	0	0	
只見町	85	10	11.8	9	90.0	0	0.0	-	-	0	2	0	0	6	1	0	0	0	1	
相双保健所	3,565	326	9.1	270	82.8	6	0.17	5	83.3	2	27	36	5	139	13	40	2	5	51	
南相馬市	794	74	9.3	64	86.5	2	0.25	2	100.0	1	5	11	1	30	2	12	0	3	7	
相馬市	355	34	9.6	31	91.2	1	0.28	1	100.0	0	5	2	1	10	3	9	0	0	3	
新地町	353	38	10.8	30	78.9	1	0.28	1	100.0	0	3	2	1	21	0	1	1	0	8	
飯館村	208	13	6.3	13	100.0	0	0.0	-	-	0	1	2	1	6	2	1	0	0	0	
広野町	151	14	9.3	13	92.9	0	0.0	-	-	0	0	2	0	8	1	2	0	0	1	
楡葉町	231	26	11.3	20	76.9	0	0.0	-	-	0	3	3	0	10	1	3	0	1	5	
富岡町	249	24	9.6	22	91.7	0	0.0	-	-	0	4	3	0	8	2	5	0	0	2	
川内村	55	3	5.5	0	0.0	0	0.0	-	-	0	0	0	0	0	0	0	0	0	3	
大熊町	322	21	6.5	16	76.2	1	0.31	1	100.0	0	0	3	0	9	0	3	0	0	5	
双葉町	180	15	8.3	10	66.7	0	0.0	-	-	0	2	2	0	5	0	1	0	0	5	
浪江町	637	63	9.9	50	79.4	1	0.16	0	0.0	1	4	6	1	31	2	3	1	1	12	
葛尾村	30	1	3.3	1	100.0	0	0.0	-	-	0	0	0	0	1	0	0	0	0	0	
いわき市保健所	894	85	9.5	61	71.8	0	0.0	-	-	0	6	7	1	35	1	11	0	4	20	
いわき市	894	85	9.5	61	71.8	0	0.0	-	-	0	6	7	1	35	1	11	0	4	20	
地域住民計	19,745	1,756	8.9	1,428	81.3	46	0.23	31	67.4	3	190	176	42	750	77	140	4	34	294	
職域計	21,773	815	3.7	543	66.6	6	0.03	3	50.0	0	65	52	21	267	21	108	3	0	272	

(女性)

( )は前年度からの発見がん別掲

市町村名	受診者数 A	要精検者数 B	要精検率 B/A%	精検受診者数 C	精検受診率 C/B%	精密検査結果													未受診者数(受診せず)	精検状況不明者数
						胃がん D	胃がん発見率 D/A%	うち早期がん E		胃がん疑い 2	胃ポリープ 190	胃潰瘍 45	十二指腸潰瘍 20	胃炎 542	その他 55	異常なし 149	結果未記入等 5			
								早期割合 E/D%	8									57.1		
総数	32,908	1,208	3.7	1,022	84.6	14	0.04	8	57.1	2	190	45	20	542	55	149	5	8	178	
県北保健所	4,823	226	4.7	189	83.6	1	0.02	1	100.0	1	33	7	6	98	9	33	1	2	35	
福島市	772	34	4.4	28	82.4	1	0.1	1	100.0	0	3	0	0	14	1	9	0	1	5	
伊達市	1,051	53	5.0	44	83.0	0	0.0	-	-	0	3	2	2	26	2	8	1	0	9	
川俣町	278	10	3.6	8	80.0	0	0.0	-	-	0	3	0	0	2	0	3	0	0	2	
桑折町	308	9	2.9	9	100.0	0	0.0	-	-	0	4	0	0	4	1	0	0	0	0	
国見町	337	14	4.2	10	71.4	0	0.0	-	-	0	2	0	0	4	1	3	0	0	4	
二本松市	1,122	39	3.5	35	89.7	0	0.0	-	-	1	8	1	2	19	1	3	0	0	4	
大玉村	196	10	5.1	7	70.0	0	0.0	-	-	0	1	0	0	5	0	1	0	0	3	
本宮市	759	57	7.5	48	84.2	0	0.0	-	-	0	9	4	2	24	3	6	0	1	8	
郡山市保健所	208	6	2.9	4	66.7	0	0.0	-	-	0	1	0	0	1	0	2	0	1	1	
郡山市	208	6	2.9	4	66.7	0	0.0	-	-	0	1	0	0	1	0	2	0	1	1	
県中保健所	3,117	135	4.3	116	85.9	3	0.1	1	33.3	1	17	6	4	65	6	14	0	1	18	
田村市	1,123	56	5.0	45	80.4	2	0.2	0	0.0	0	7	2	1	27	0	6	0	0	11	
三春町	-	-	-	-	-	-	-	-	-	-	-	-	-	-	-	-	-	-	-	
小野町	176	7	4.0	5	71.4	0	0.0	-	-	0	1	1	0	2	1	0	0	0	2	
須賀川市	340	10	2.9	9	90.0	1	0.3	1	100.0	0	2	1	0	3	0	2	0	0	1	
鏡石町	187	4	2.1	3	75.0	0	0.0	-	-	0	0	0	0	2	0	1	0	0	1	
天栄村	136	8	5.9	7	87.5	0	0.0	-	-	0	1	0	0	6	0	0	0	0	1	
古殿町	125	5	4.0	5	100.0	0	0.0	-	-	0	1	0	2	2	0	0	0	0	0	
石川町	471	21	4.5	21	100.0	0	0.0	-	-	0	0	1	1	13	4	2	0	0	0	
玉川村	197	7	3.6	7	100.0	0	0.0	-	-	0	1	0	0	4	1	1	0	0	0	
平田村	170	10	5.9	8	80.0	0	0.0	-	-	1	2	1	0	2	0	2	0	0	2	
浅川町	192	7	3.6	6	85.7	0	0.0	-	-	0	2	0	0	4	0	0	0	1	0	
県南保健所	3,726	160	4.3	136	85.0	0	0.0	-	-	0	30	6	2	81	7	10	0	3	21	
白河市	2,139	95	4.4	78	82.1	0	0.0	-	-	0	21	3	0	44	5	5	0	2	15	
西郷村	-	-	-	-	-	-	-	-	-	-	-	-	-	-	-	-	-	-	-	
泉崎村	200	10	5.0	7	70.0	0	0.0	-	-	0	1	0	0	6	0	0	0	1	2	
中島村	-	-	-	-	-	-	-	-	-	-	-	-	-	-	-	-	-	-	-	
矢吹町	670	28	4.2	25	89.3	0	0.0	-	-	0	4	1	1	15	1	3	0	0	3	
棚倉町	430	16	3.7	16	100.0	0	0.0	-	-	0	3	1	1	9	1	1	0	0	0	
矢祭町	-	-	-	-	-	-	-	-	-	-	-	-	-	-	-	-	-	-	-	
塙町	162	6	3.7	6	100.0	0	0.0	-	-	0	1	1	0	3	0	1	0	0	0	
鮫川村	125	5	4.0	4	80.0	0	0.0	-	-	0	0	0	0	4	0	0	0	0	1	
会津保健所	3,848	190	4.9	173	91.1	2	0.1	2	100.0	0	29	10	1	95	11	23	2	1	16	
会津若松市	943	55	5.8	51	92.7	0	0.0	-	-	0	11	2	1	24	5	6	2	1	3	
磐梯町	126	9	7.1	8	88.9	0	0.0	-	-	0	0	0	0	7	0	1	0	0	1	
猪苗代町	462	21	4.5	19	90.5	0	0.0	-	-	0	3	1	0	10	0	5	0	0	2	
喜多方市	372	18	4.8	18	100.0	1	0.3	1	100.0	0	5	2	0	7	2	1	0	0	0	
北塩原村	65	0	0.0	-	-	-	-	-	-	-	-	-	-	-	-	-	-	-	-	
西会津町	382	15	3.9	13	86.7	1	0.3	1	100.0	0	1	1	0	5	3	2	0	0	2	
会津坂下町	444	17	3.8	16	94.1	0	0.0	-	-	0	5	2	0	8	1	0	0	0	1	
湯川村	76	6	7.9	3	50.0	0	0.0	-	-	0	0	0	0	3	0	0	0	0	3	
柳津町	152	11	7.2	10	90.9	0	0.0	-	-	0	1	0	0	7	0	2	0	0	1	
会津美里町	643	30	4.7	28	93.3	0	0.0	-	-	0	3	2	0	20	0	3	0	0	2	
三島町	57	3	5.3	3	100.0	0	0.0	-	-	0	0	0	0	2	0	1	0	0	0	
金山町	85	3	3.5	3	100.0	0	0.0	-	-	0	0	0	0	2	0	1	0	0	0	
昭和村	41	2	4.9	1	50.0	0	0.0	-	-	0	0	0	0	0	0	1	0	0	1	
南会津保健所	486	22	4.5	21	95.5	0	0.0	-	-	0	1	2	0	14	1	3	0	0	1	
南会津町	242	9	3.7	9	100.0	0	0.0	-	-	0	0	1	0	7	0	1	0	0	0	
下郷町	124	7	5.6	6	85.7	0	0.0	-	-	0	0	0	0	4	1	1	0	0	1	
檜枝岐村	35	2	5.7	2	100.0	0	0.0	-	-	0	1	0	0	0	0	1	0	0	0	
只見町	85	4	4.7	4	100.0	0	0.0	-	-	0	0	1	0	3	0	0	0	0	0	
相双保健所	3,657	189	5.2	172	91.0	3	0.08	2	66.7	0	36	4	5	88	6	28	2	0	17	
南相馬市	784	41	5.2	39	95.1	1	0.1	0	0.0	0	8	0	1	20	1	7	1	0	2	
相馬市	528	33	6.3	31	93.9	1	0.2	1	100.0	0	5	0	3	15	1	6	0	0	2	
新地町	307	13	4.2	12	92.3	0	0.0	-	-	0	3	0	0	8	0	1	0	0	1	
飯舘村	149	8	5.4	8	100.0	0	0.0	-	-	0	0	0	1	5	1	1	0	0	0	
広野町	155	22	14.2	20	90.9	0	0.0	-	-	0	7	0	0	10	0	3	0	0	2	
檜葉町	250	20	8.0	18	90.0	1	0.4	1	100.0	0	2	0	0	12	0	3	0	0	2	
富岡町	253	9	3.6	8	88.9	0	0.0	-	-	0	4	1	0	1	1	1	0	0	1	
川内村	39	1	2.6	1	100.0	0	0.0	-	-	0	0	0	0	1	0	0	0	0	0	
大熊町	362	6	1.7	5	83.3	0	0.0	-	-	0	2	1	0	1	0	1	0	0	1	
双葉町	172	9	5.2	8	88.9	0	0.0	-	-	0	0	0	0	6	0	2	0	0	1	
浪江町	637	27	4.2	22	81.5	0	0.0	-	-	0	5	2	0	9	2	3	1	0	5	
葛尾村	21	0	0.0	-	-	-	-	-	-	-	-	-	-	-	-	-	-	-	-	
いわき市保健所	1,309	65	5.0	59	90.8	1	0.1	0	0.0	0	10	2	0	25	9	12	0	0	6	
いわき市	1,309	65	5.0	59	90.8	1	0.1	0	0.0	0	10	2	0	25	9	12	0	0	6	
地域住民計	21,174	993	4.7	870	87.6	10	0.05	6	60.0	2	157	37	18	467	49	125	5	8	115	
職域計	11,734	215	1.8	152	70.7	4	0.03	2	50.0	0	33	8	2	75	6	24	0	0	63	



## 胃がん検診における市町村別・職域検診の要精検率

国が設定する要精検率のプロセス指標基準値は、許容値が11.0%以下である。

地域住民40～74歳の要精検率は6.3%であり、国の許容値内であった。

市町村別、職域の要精検率は以下のとおりであった(図6-1)。



図6-1 胃がん検診 40～74歳の要精検率

## 胃がん検診における市町村別・職域検診の精検受診率

国が設定する精検受診率のプロセス指標基準値は、許容値が70%以上、目標値が90%以上である。

地域住民40～74歳の精検受診率は82.3%であり、国の許容値内であった。

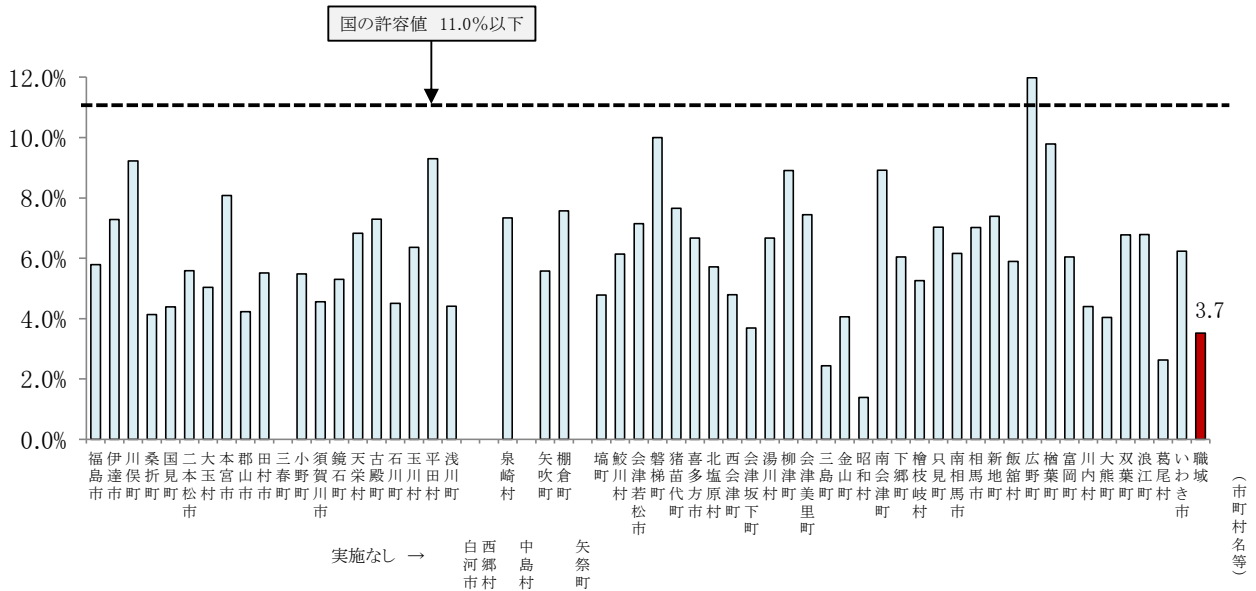
市町村別、職域の精検受診率は以下のとおりであった(図6-2)。



図6-2 胃がん検診 40～74歳の精検受診率

## 胃がん検診における市町村別・職域検診のがん発見率

国が設定するがん発見率のプロセス指標基準値は、許容値が0.11%以上である。  
 地域住民40～74歳のがん発見率は0.11%であり、国の許容値内であった。

市町村別、職域のがん発見率は以下のとおりであった(図6-3)。

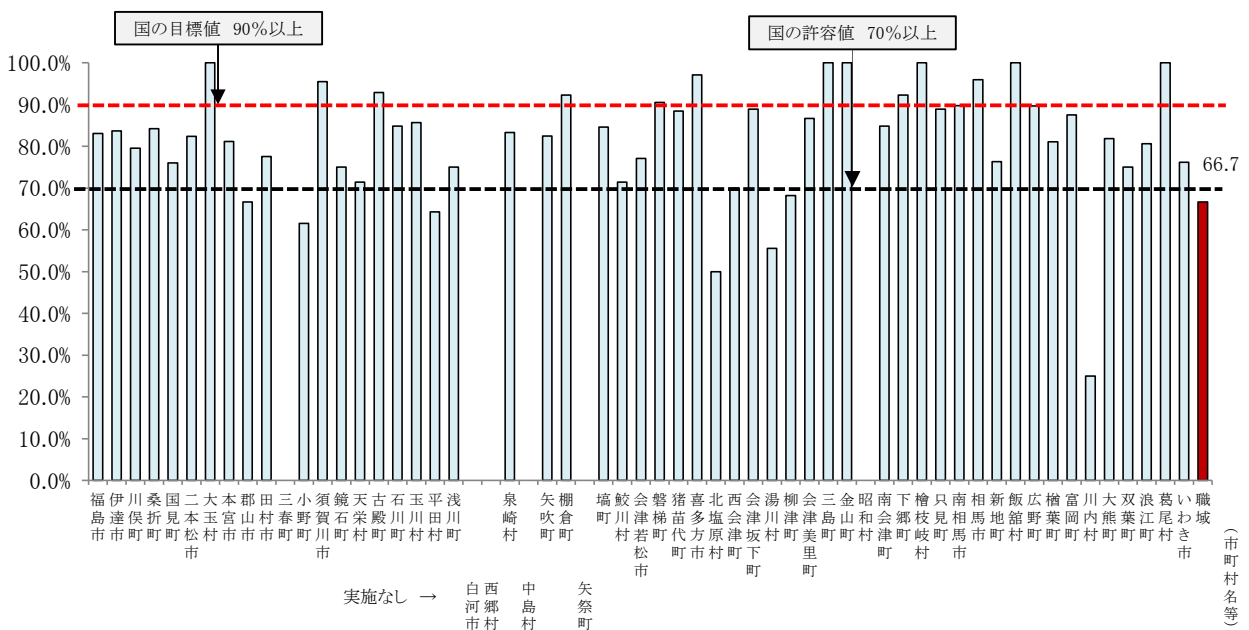

図6-3 胃がん検診 40～74歳のがん発見率

## 胃がん検診における市町村別・職域検診の陽性反応的中度

国が示す陽性反応的中度のプロセス指標基準値は、許容値1.00%以上に設定されている。  
 地域住民40～74歳の要精検反応的中度は1.79%であり、国の許容値内であった。

市町村別、職域の陽性反応的中度は以下のとおりであった(図6-4)。

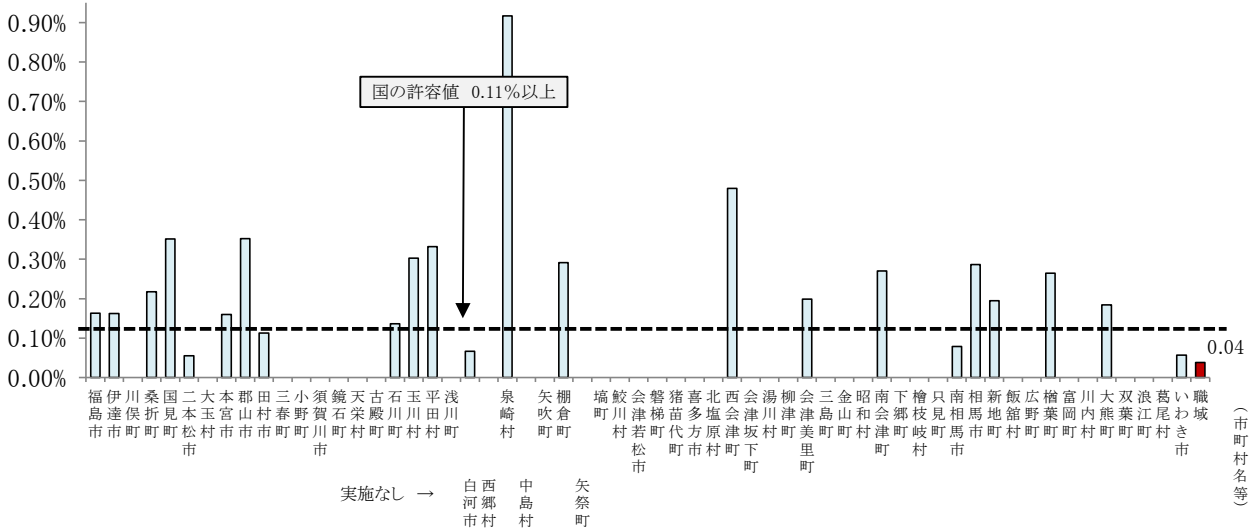

図6-4 胃がん検診 40～74歳の陽性反応的中度

## 胃がん検診における市町村別・職域検診の未受診率＋未把握率

国が示す未受診率＋未把握率のプロセス指標基準値は、許容値が30.0%以下、目標値が10.0%以下に設定されている。地域住民40～74歳の未受診率＋未把握率は17.7%であり、国の許容値内にあった。

市町村別、職域の陽性反応的中度は以下のとおりであった(図6-5)。

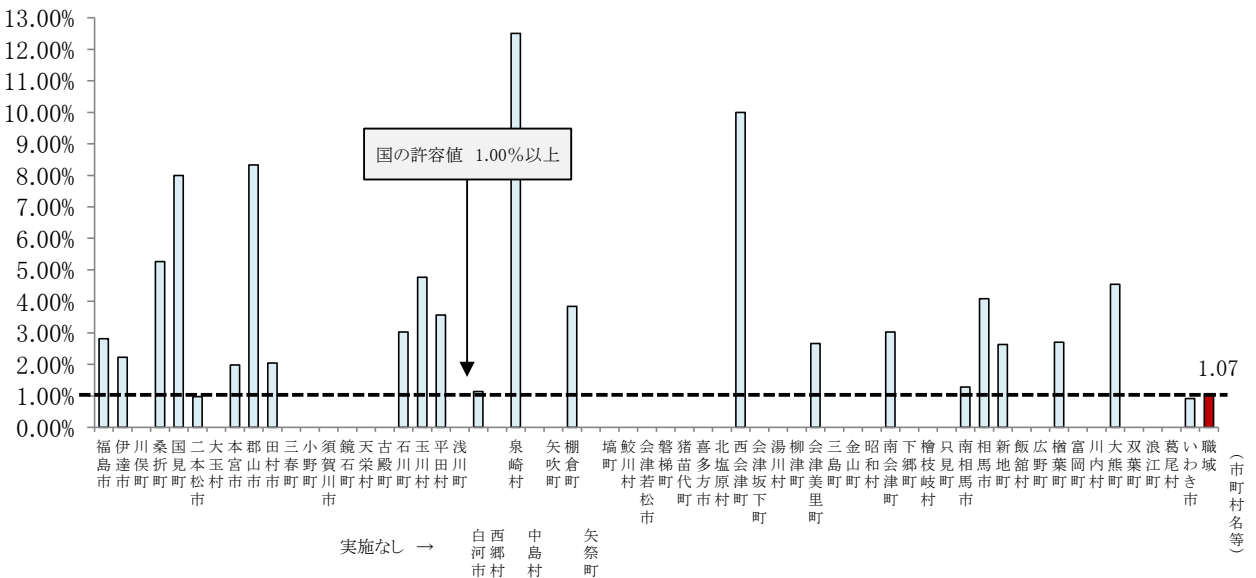

図6-5 胃がん検診 40～74歳の未受診＋未把握率

# 胃がん検診における現行プロセス指標基準値との年次比較

40～74歳地域住民の胃がん検診データから

プロセス指標(%)		基準値	年度				
			26	27	28	29	30
要精検率	許容値 <sup>※1</sup>	≦11.0	7.8	7.0	8.5	7.2	6.3
	許容値	≧70.0	84.5	82.5	82.7	81.3	82.3
精検受診率	目標値 <sup>※2</sup>	≧90.0					
	未受診率+未把握率	許容値	≦30.0	15.5	17.5	17.3	18.7
目標値		≦10.0					
がん発見率	許容値	≧0.11	0.11	0.12	0.15	0.08	0.11
陽性反応的中度	許容値	≧1.00	1.46	1.74	1.76	1.12	1.79

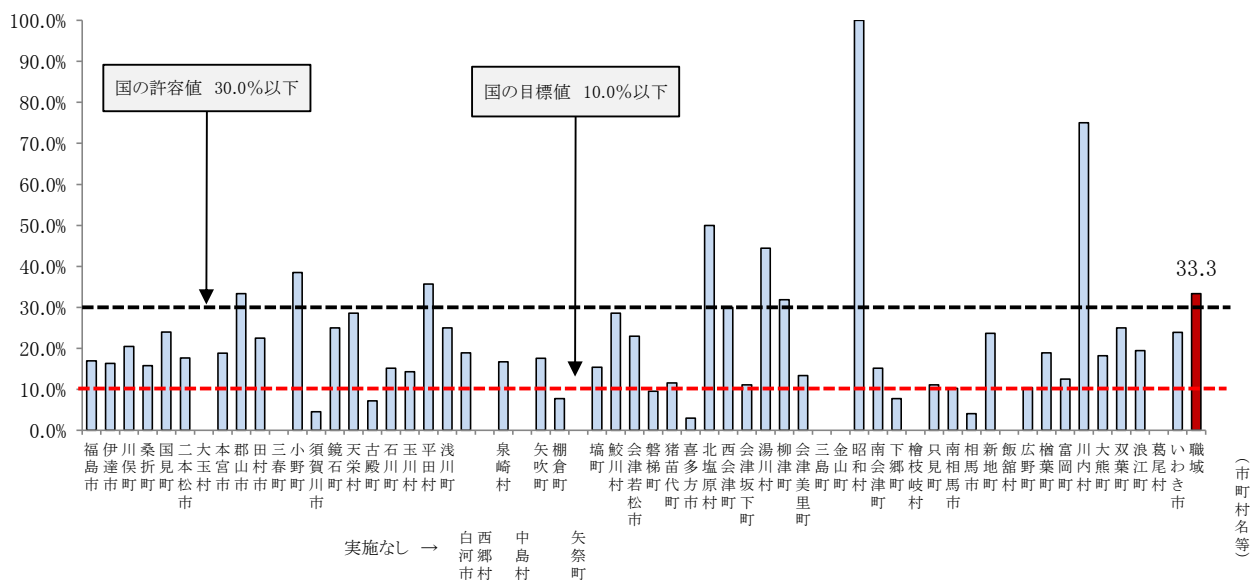
※1最低限の基準:優良県70パーセンタイルの下限(指標によっては上限)値により設定

※2すべての都道府県が目標とすべき値:優良県10パーセンタイルの平均値により設定  
平成26～28年度は受診日年齢で算出。

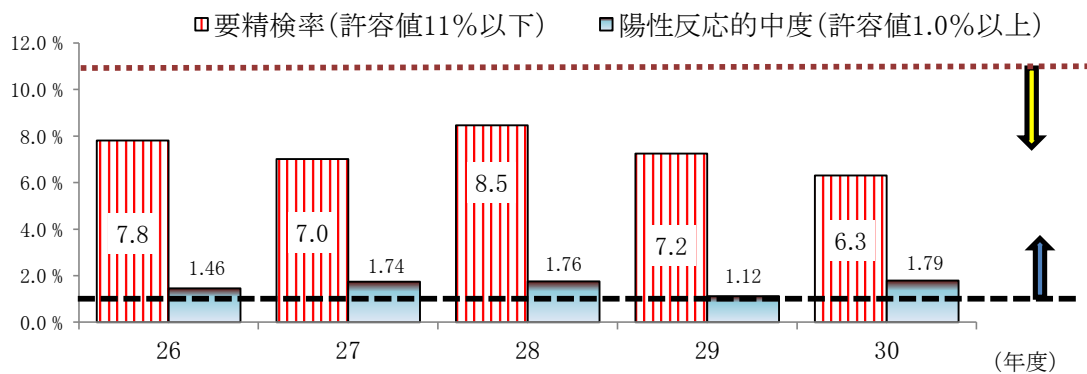
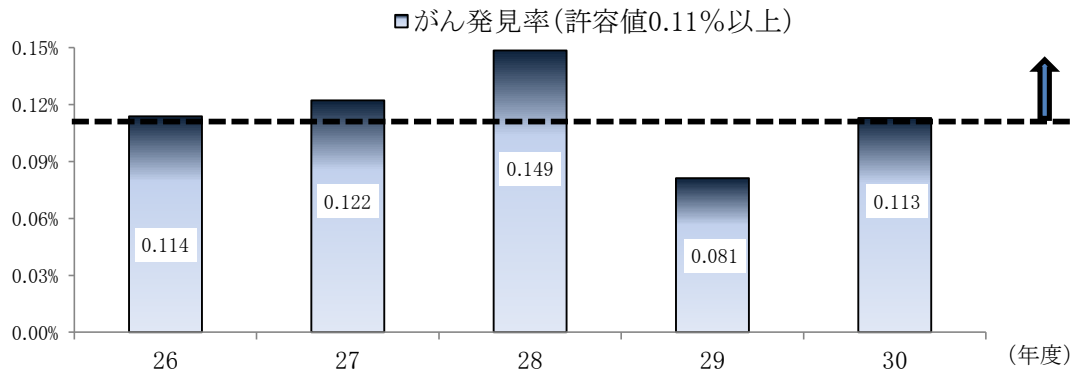
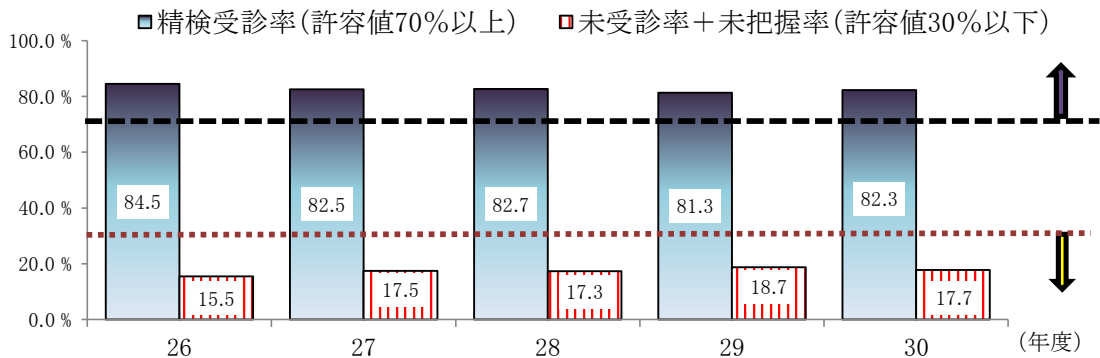

# 大腸がん検診

## 大腸がん検診における精密検査受診状況の年次推移

平成30年度の精検受診率は、男性が66.6%、女性が74.4%、全体で70.1%であり、女性が有意に高かった。

また、がん発見率は、男性が0.12%、女性が0.09%、全体で0.10%であった。陽性反応的中度は男性が1.51%、女性が1.46%、全体で1.49%であり、

がん発見率、陽性反応的中度では男女に有意差はみられなかった(p>0.05) (表6、図7)。

要精検率、がん発見率、陽性反応的中度の年次推移をみると、すべて横ばい状態であった。

表6 大腸がん検診精密検査結果の年次比較

年度	性別	受診者数 A	要精検者数 B	要精検率 B/A (%)	精検受診者数 C	精検受診率 C/B (%)	精密検査結果										未受診者数 (受診せず)	精検状況不明者数	
							大腸がん D	発見率 D/A (%)	陽性反応的中度	大腸がん (早期) E	早期割合 E/D (%)	大腸がん疑い	大腸ポリープ	大腸憩室	その他	異常なし			精検結果未記入等
26	男	61,488	4,998	8.1	3,376	67.5	103	0.17	2.06	55	53.4	7	1,841	236	178	883	64	78	1,544
	女	59,714	3,852	6.5	2,882	74.8	53	0.09	1.38	32	60.4	7	1,071	195	216	1,240	50	69	901
	計	121,202	8,850	7.3	6,258	70.7	156	0.13	1.76	87	55.8	14	2,912	431	394	2,123	114	147	2,445
27	男	62,698	4,955	7.9	3,353	67.7	96	0.15	1.94	52	54.2	4	1,874	268	185	830	48	124	1,478
	女	62,735	4,007	6.4	2,996	74.8	52	0.08	1.30	24	46.2	3	1,077	241	220	1,310	47	100	911
	計	125,433	8,962	7.1	6,349	70.8	148	0.12	1.65	76	51.4	7	2,951	509	405	2,140	95	224	2,389
28	男	61,920	4,746	7.7	3,250	68.5	82	0.13	1.73	46	56.1	0	1,837	250	188	781	56	117	1,379
	女	62,960	3,841	6.1	2,905	75.6	61	0.10	1.59	28	45.9	1	1,083	231	195	1,222	56	91	845
	計	124,880	8,587	6.9	6,155	71.7	143	0.11	1.67	74	51.7	1	2,920	481	383	2,003	112	208	2,224
29	男	61,044	5,004	8.2	3,362	67.2	98	0.16	1.96	44	44.9	3	1,911	262	85	772	69	118	1,524
	女	61,946	3,933	6.3	2,915	74.1	59	0.10	1.50	36	61.0	2	1,136	246	203	1,163	53	96	922
	計	122,990	8,937	7.3	6,277	70.2	157	0.13	1.76	80	51.0	5	3,047	508	288	1,935	122	214	2,446
30	男	60,319	4,624	7.7	3,081	66.6	70	0.12	1.51	25	35.7	12	1,807	245	210	685	52	118	1,425
	女	62,100	3,706	6.0	2,757	74.4	54	0.09	1.46	20	37.0	4	1,065	209	231	1,141	53	74	875
	計	122,419	8,330	6.8	5,838	70.1	124	0.10	1.49	45	36.3	16	2,872	454	441	1,826	105	192	2,300



図7 大腸がん検診 要精検率・がん発見率・陽性反応的中度の年次推移

## 大腸がん検診における年代別の精検受診状況

全体の精検受診者数は、70歳代が最も多く1,830人、次いで60歳代が1,640人であった。

また、精検受診率は70歳代が最も高く80.0%、40歳未満が最も低く50.6%であり、男女ともほぼ同様の傾向であった(図8-1、2、3)。

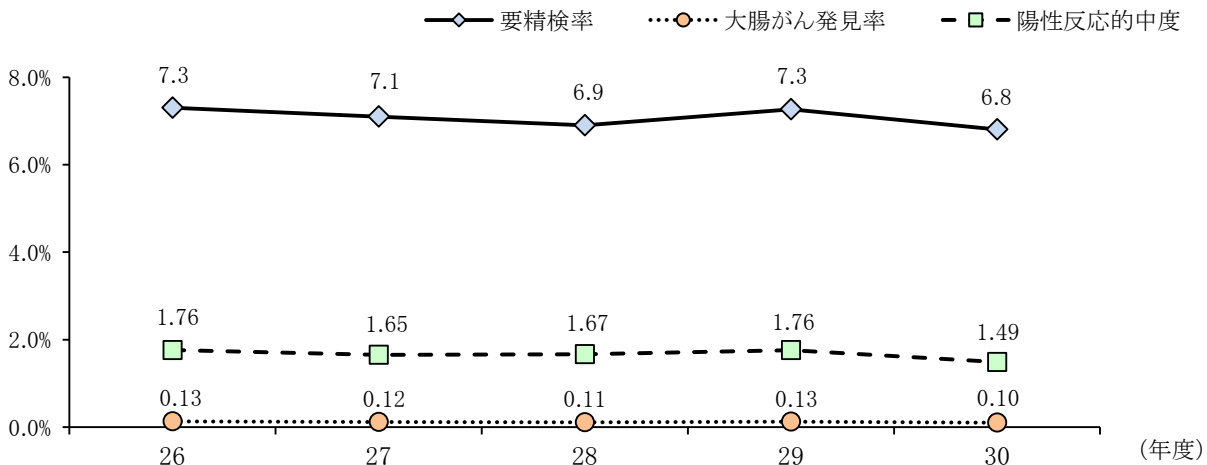

図8-2 大腸がん検診 年代別精検受診者数・精検受診率(男性)



図8-3 大腸がん検診 年代別精検受診者数・精検受診率(女性)

## 大腸がん検診における精検方法別のがん発見状況

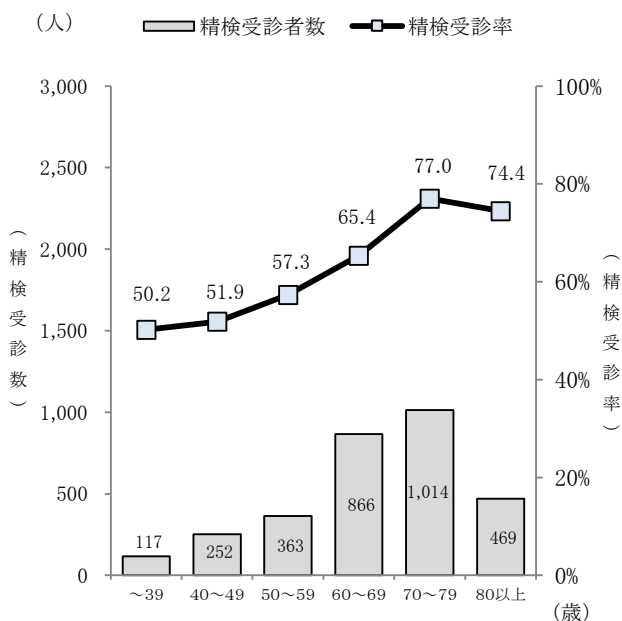
精検受診者のうち、88.1%が全大腸内視鏡により精検を受けていた。また、発見がんのうち87.9%は全大腸内視鏡により発見された。発見がんに占める早期がんの割合は36.3%であった(表7)。

表7 精検方法別の大腸がん発見数

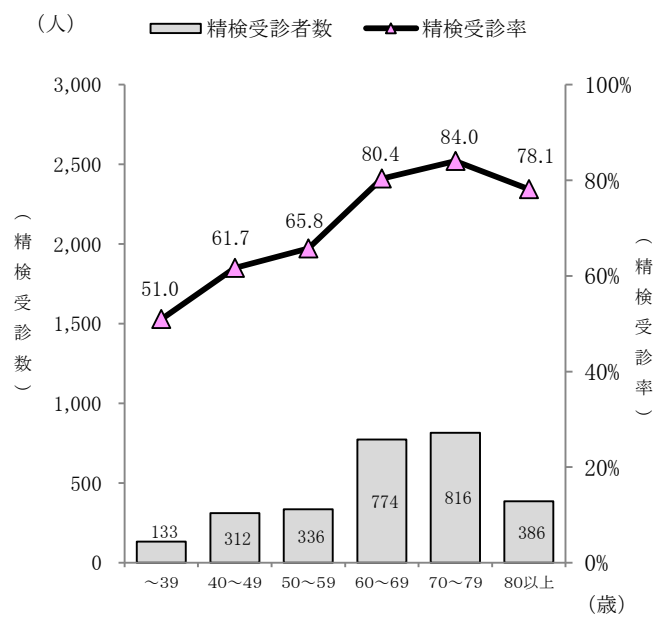
要精検者数	精検受診者数	一次精検方法			発見がん数			早期がん数	
		種類	受診者数 A	構成比 A/A計(%)	がん発見数 B	構成比 B/B計(%)	発見率 B/A(%)	早期がん C	早期割合 C/B(%)
8,330	5,838	1. 全大腸内視鏡	5,144	88.1	109	87.9	2.1	41	37.6
		2. 注腸X-P	83	1.4	0	0.0	0.0	0	0.0
		3. S状内視鏡+注腸X-P	43	1.0	3	2.4	7.0	0	0.0
		4. その他(CTC含む)	271	4.6	3	2.4	1.1	0	0.0
		5. 未記入	297	5.1	9	7.3	3.0	4	44.4
		合計	5,838	100.0	124	100.0	2.1	45	36.3

## 大腸がん検診における年代別のがん発見状況

全体の大腸がん発見数は、70歳代が最も多く47人、次いで60歳代が32人であった。がん発見率は80歳以上が最も高く0.29%、次いで70歳代が0.17%であった。

また、男女ともに全体の発見数とほぼ同様の傾向であった。(図9-1、2、3)。



図9-1 大腸がん検診 年代別がん発見数・がん発見率(全体)



図9-2 大腸がん検診 年代別がん発見数・がん発見率(男性)

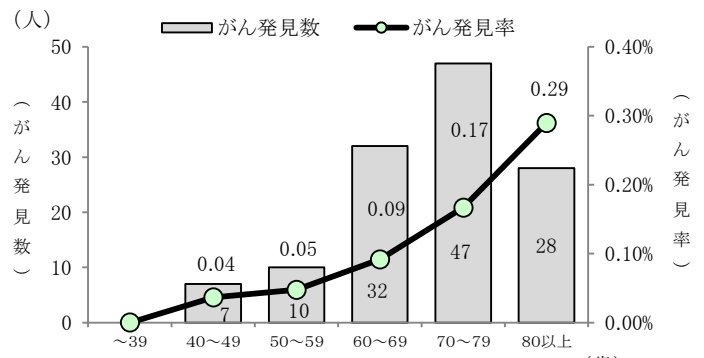

図9-3 大腸がん検診 年代別がん発見数・がん発見率(女性)

## 大腸がん検診における発見がんの期別分類年次推移

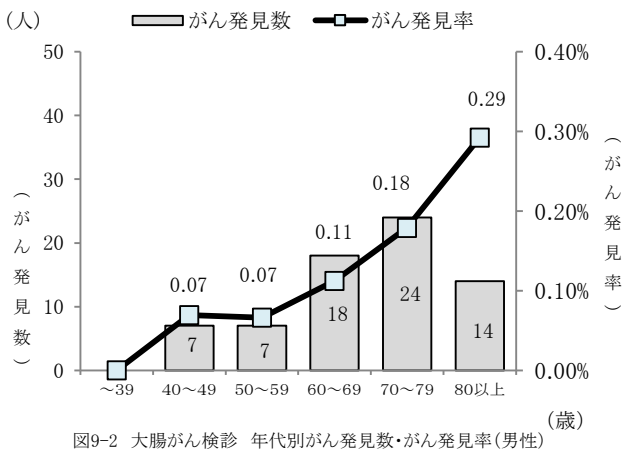
平成30年度の発見がんの期別分類は、早期がん45人(36.3%)、進行がん55人(44.4%)、期別不明24人(19.4%)であった。

また、平成29年度と比較すると、期別不明がんの割合が増加した(図10-1、2、3)。

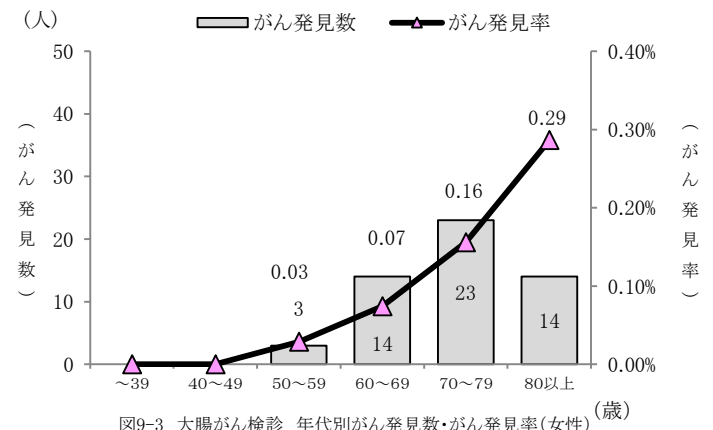

図10-1 大腸がん 期別分類の年次推移(全体)



図10-2 大腸がん 期別分類の年次推移(男性)

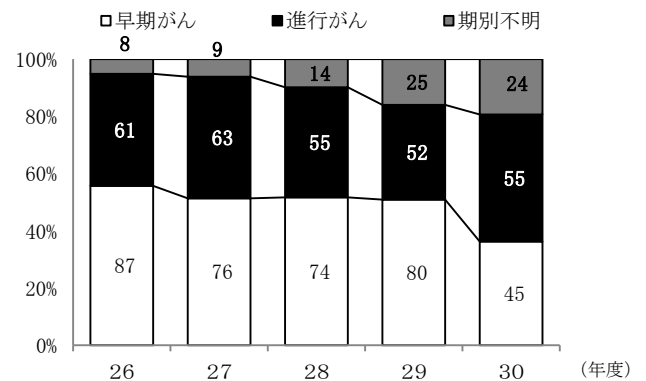

図10-3 大腸がん 期別分類の年次推移(女性)

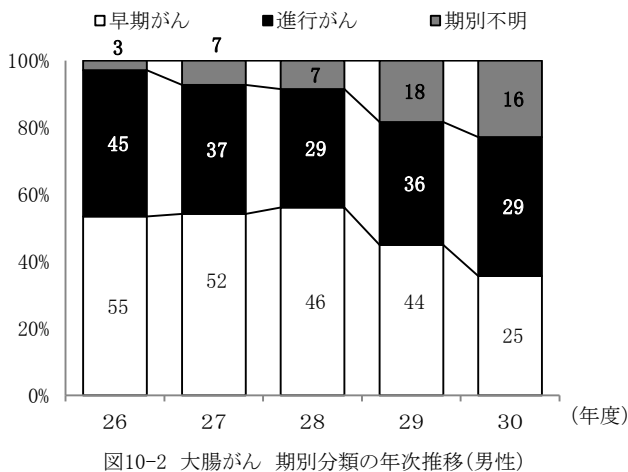

## 大腸がん検診における精検結果内訳の年次推移

平成30年度、がん以外の疾患で最も多かった疾患は大腸ポリープであり、がん以外の疾患のうち49.2%であった。男性の大腸ポリープの割合が増加傾向であった(図11-1、2、3)。

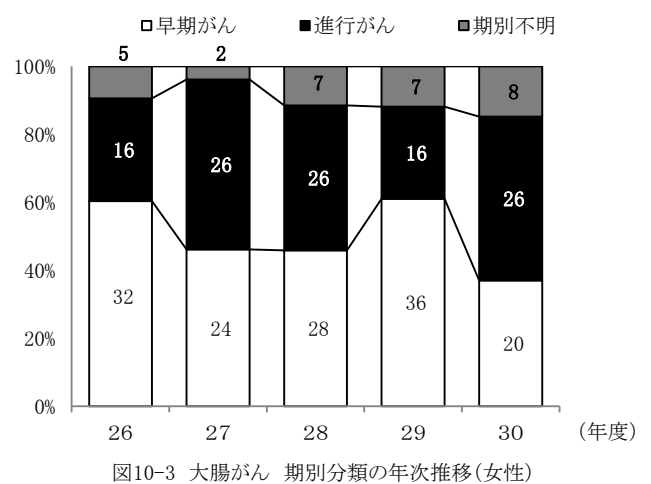

図11-1 大腸がん検診 精検結果内訳の年次推移(全体)



図11-2 大腸がん検診 精検結果内訳の年次推移(男性)

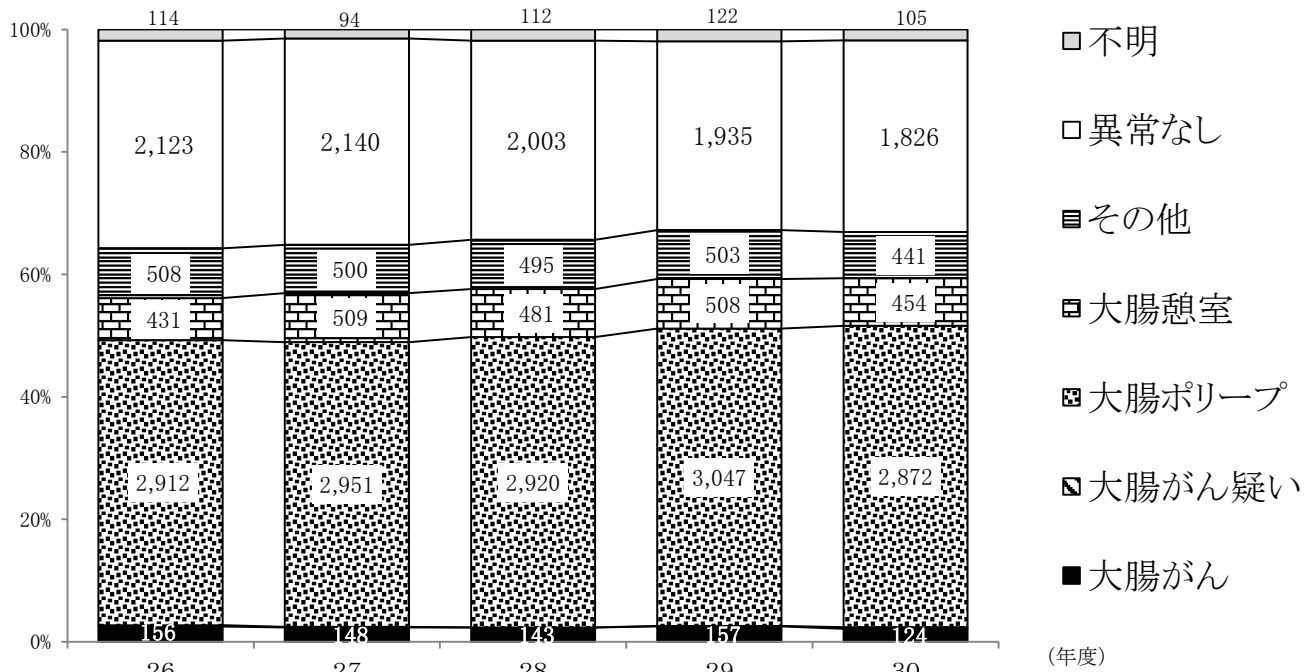

図11-3 大腸がん検診 精検結果内訳の年次推移(女性)

表8 大腸がん検診における年齢階級別の精密検査結果

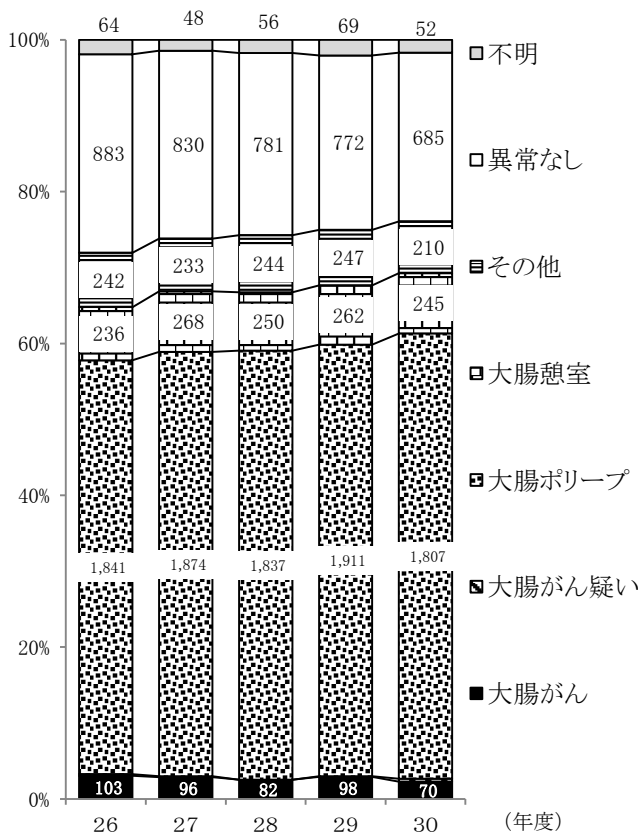
(全体)

( )は前年度からの発見がん別掲

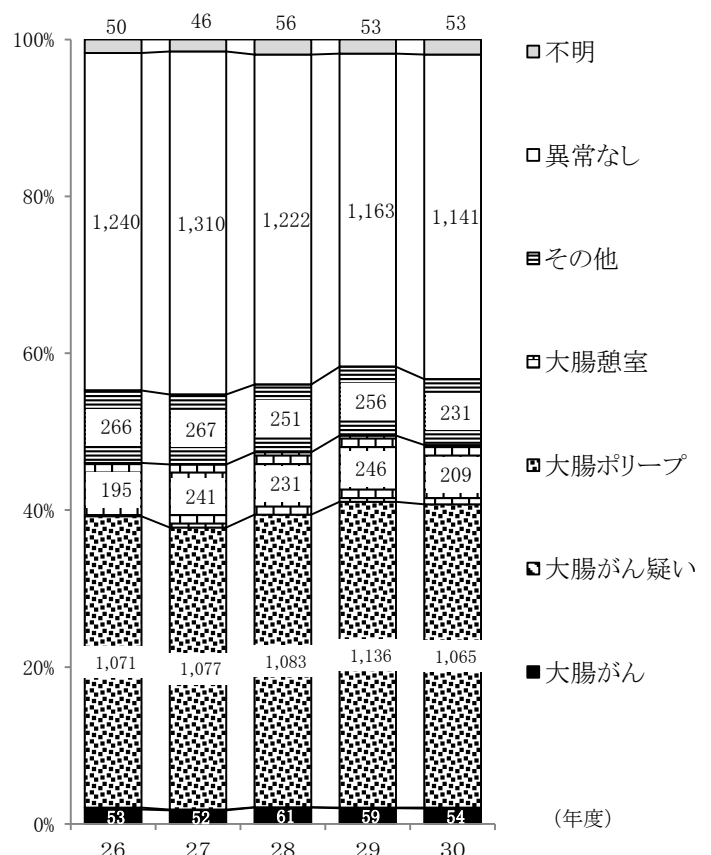
年齢階級	受診者数 A	要精検者数 B	要精検率 B/A%	精検受診者数 C	精検受診率 C/B%	精 検 内 訳											未受診者数 (受診せず)	精検状況不明者数		
						大腸がん			大腸がん 疑い	ポリープ		大腸憩室	その他	異常なし	未記入等					
						発見数 ※D	D/A 発見率 (%)	※うち 早期 E		発見数 E	E/A 発見率 (%)									
総 数	40未満	9,341	494	5.3	250	50.6	0	0.00	-	0	50	0.54	19	43	132	6	1	243		
	40～44	9,244	433	4.7	250	57.7	3	0.03	0	1	64	0.69	16	26	136	4	5	178		
	45～49	9,994	559	5.6	314	56.2	4	0.04	3	1	113	1.13	15	33	145	3	9	236		
	50～54	9,695	519	5.4	310	59.7	(1)	6	0.06	(1)	2	0	123	1.27	22	33	124	2	7	202
	55～59	11,368	625	5.5	389	62.2	4	0.04	1	3	198	1.74	28	31	120	5	8	228		
	60～64	14,602	894	6.1	608	68.0	13	0.09	3	1	329	2.25	44	41	175	5	16	270		
	65～69	20,328	1,394	6.9	1,032	74.0	(2)	19	0.09	6	2	574	2.82	83	62	279	13	35	327	
	70～74	16,254	1,284	7.9	1,013	78.9	(1)	31	0.19	9	3	564	3.47	86	54	262	13	35	236	
	75～79	11,918	1,004	8.4	817	81.4	(1)	16	0.13	13	3	437	3.67	63	53	217	28	24	163	
	80以上	9,675	1,124	11.6	855	76.1	28	0.29	8	2	420	4.34	78	65	236	26	52	217		
	計	122,419	8,330	6.8	5,838	70.1	(5)	124	0.10	(1)	45	16	2,872	2.35	454	441	1,826	105	192	2,300
地 域 住 民	40未満	1,269	69	5.4	38	55.1	0	0.00	-	0	7	0.55	2	6	23	0	1	30		
	40～44	2,536	111	4.4	77	69.4	0	0.00	-	0	20	0.79	6	8	41	2	5	29		
	45～49	2,707	170	6.3	111	65.3	1	0.04	1	1	37	1.37	5	13	54	0	9	50		
	50～54	3,203	187	5.8	120	64.2	(1)	1	0.03	(1)	0	0	47	1.47	9	11	52	0	6	61
	55～59	5,027	256	5.1	182	71.1	1	0.02	0	2	83	1.65	12	15	66	3	8	66		
	60～64	10,219	605	5.9	452	74.7	11	0.11	3	1	233	2.28	31	32	141	3	16	137		
	65～69	18,679	1,240	6.6	949	76.5	(2)	17	0.09	5	2	521	2.79	73	56	268	12	35	256	
	70～74	15,842	1,253	7.9	999	79.7	(1)	30	0.19	8	3	554	3.50	85	53	261	13	34	220	
	75～79	11,855	996	8.4	811	81.4	(1)	16	0.13	13	2	432	3.64	63	53	217	28	24	161	
	80以上	9,660	1,123	11.6	855	76.1	28	0.29	8	2	420	4.35	78	65	236	26	52	216		
	計	80,997	6,010	7.4	4,594	76.4	(5)	105	0.13	(1)	38	13	2,354	2.91	364	312	1,359	87	190	1,226
職 域	40未満	8,072	425	5.3	212	49.9	0	0.00	-	0	43	0.53	17	37	109	6	0	213		
	40～44	6,708	322	4.8	173	53.7	3	0.04	0	1	44	0.66	10	18	95	2	0	149		
	45～49	7,287	389	5.3	203	52.2	3	0.04	2	0	76	1.04	10	20	91	3	0	186		
	50～54	6,492	332	5.1	190	57.2	5	0.08	2	0	76	1.17	13	22	72	2	1	141		
	55～59	6,341	369	5.8	207	56.1	3	0.05	1	1	115	1.81	16	16	54	2	0	162		
	60～64	4,383	289	6.6	156	54.0	2	0.05	0	0	96	2.19	13	9	34	2	0	133		
	65～69	1,649	154	9.3	83	53.9	2	0.12	1	0	53	3.21	10	6	11	1	0	71		
	70～74	412	31	7.5	14	45.2	1	0.24	1	0	10	2.43	1	1	1	0	1	16		
	75～79	63	8	12.7	6	75.0	0	0.00	-	1	5	7.94	0	0	0	0	0	2		
	80以上	15	1	6.7	0	0.0	0	0.00	-	0	0	0.00	0	0	0	0	0	1		
	計	41,422	2,320	5.6	1,244	53.6	19	0.05	7	3	518	1.25	90	129	467	18	2	1,074		

(男性)

( )は前年度からの発見がん別掲

年齢階級	受診者数 A	要精検者数 B	要精検率 B/A%	精検受診者数 C	精検受診率 C/B%	精 検 内 訳											未受診者数(受診せず)	精検状況不明者数	
						大腸がん			大腸がん疑い	ポリープ		大腸憩室	その他	異常なし	未記入等				
						発見数※D D	D/A 発見率(%) D/A%	※うち早期 E		発見数E	E/A 発見率(%) E/A%								
総 数	40未満	5,457	233	4.3	117	50.2	0	0.00	-	0	36	0.66	13	23	44	1	1	115	
	40～44	4,818	192	4.0	101	52.6	3	0.06	0	0	34	0.71	8	9	47	0	3	88	
	45～49	5,270	294	5.6	151	51.4	4	0.08	3	1	67	1.27	10	14	55	0	7	136	
	50～54	4,983	278	5.6	158	56.8	4	0.08	1	0	79	1.59	12	14	48	1	3	117	
	55～59	5,584	355	6.4	205	57.7	3	0.05	0	2	125	2.24	16	13	44	2	2	148	
	60～64	6,710	517	7.7	318	61.5	9	0.13	1	0	204	3.04	24	21	56	4	8	191	
	65～69	9,300	808	8.7	548	67.8	(2)	9	0.10	2	2	363	3.90	45	28	94	7	22	238
	70～74	7,877	750	9.5	562	74.9	(1)	15	0.19	6	3	366	4.65	45	19	106	8	24	164
	75～79	5,533	567	10.2	452	79.7	(1)	9	0.16	7	3	267	4.83	36	30	89	18	17	98
	80以上	4,787	630	13.2	469	74.4		14	0.29	5	1	266	5.56	36	39	102	11	31	130
	計	60,319	4,624	7.7	3,081	66.6	(4)	70	0.12	25	12	1,807	3.00	245	210	685	52	118	1,425
地 域 住 民	40未満	444	19	4.3	8	42.1	0	0.00	-	0	3	0.68	1	1	3	0	1	10	
	40～44	852	27	3.2	14	51.9	0	0.00	-	0	5	0.59	1	1	7	0	3	10	
	45～49	990	67	6.8	39	58.2	1	0.10	1	1	17	1.72	2	2	16	0	7	21	
	50～54	1,099	73	6.6	44	60.3	1	0.09	0	0	22	2.00	4	2	15	0	2	27	
	55～59	1,748	103	5.9	63	61.2	1	0.06	0	1	36	2.06	5	4	15	1	2	38	
	60～64	3,778	290	7.7	198	68.3	7	0.19	1	0	125	3.31	14	13	37	2	8	84	
	65～69	8,110	682	8.4	483	70.8	(2)	8	0.10	1	2	317	3.91	37	23	90	6	22	177
	70～74	7,558	721	9.5	548	76.0	(1)	14	0.19	5	3	356	4.71	44	18	105	8	23	150
	75～79	5,484	559	10.2	446	79.8	(1)	9	0.16	7	2	262	4.78	36	30	89	18	17	96
	80以上	4,776	629	13.2	469	74.6		14	0.29	5	1	266	5.57	36	39	102	11	31	129
	計	34,839	3,170	9.1	2,312	72.9	(4)	55	0.16	20	10	1,409	4.04	180	133	479	46	116	742
職 域	40未満	5,013	214	4.3	109	50.9	0	0.00	-	0	33	0.66	12	22	41	1	0	105	
	40～44	3,966	165	4.2	87	52.7	3	0.08	0	0	29	0.73	7	8	40	0	0	78	
	45～49	4,280	227	5.3	112	49.3	3	0.07	2	0	50	1.17	8	12	39	0	0	115	
	50～54	3,884	205	5.3	114	55.6	3	0.08	1	0	57	1.47	8	12	33	1	1	90	
	55～59	3,836	252	6.6	142	56.3	2	0.05	0	1	89	2.32	11	9	29	1	0	110	
	60～64	2,932	227	7.7	120	52.9	2	0.07	0	0	79	2.69	10	8	19	2	0	107	
	65～69	1,190	126	10.6	65	51.6	1	0.08	1	0	46	3.87	8	5	4	1	0	61	
	70～74	319	29	9.1	14	48.3	1	0.31	1	0	10	3.13	1	1	1	0	1	14	
	75～79	49	8	16.3	6	75.0	0	0.00	-	1	5	10.20	0	0	0	0	0	2	
	80以上	11	1	9.1	0	0.0	0	0.00	-	0	0	0.00	0	0	0	0	0	1	
	計	25,480	1,454	5.7	769	52.9		15	0.06	5	2	398	1.56	65	77	206	6	2	683

(女性)

年齢階級	受診者数 A	要精検者数 B	要精検率 B/A%	精検受診者数 C	精検受診率 C/B%	精 検 内 訳												未受診者数(受診せず)	精検状況不明者数	
						大腸がん			大腸がん疑い	ポリープ		大腸憩室	その他	異常なし	未記入等					
						発見数※D D	D/A 発見率(%) D/A%	※うち早期 E		発見数E	E/A 発見率(%)									
総 数	40未満	3,884	261	6.7	133	51.0	0	0.00	-	0	14	0.36	6	20	88	5	0	128		
	40～44	4,426	241	5.4	149	61.8	0	0.00	-	1	30	0.68	8	17	89	4	2	90		
	45～49	4,724	265	5.6	163	61.5	0	0.00	-	0	46	0.97	5	19	90	3	2	100		
	50～54	4,712	241	5.1	152	63.1	(1)	2	0.04	(1)	1	0	44	0.93	10	19	76	1	4	85
	55～59	5,784	270	4.7	184	68.1	1	0.02	1	1	73	1.26	12	18	76	3	6	80		
	60～64	7,892	377	4.8	290	76.9	4	0.05	2	1	125	1.58	20	20	119	1	8	79		
	65～69	11,028	586	5.3	484	82.6	10	0.09	4	0	211	1.91	38	34	185	6	13	89		
	70～74	8,377	534	6.4	451	84.5	16	0.19	3	0	198	2.36	41	35	156	5	11	72		
	75～79	6,385	437	6.8	365	83.5	7	0.11	6	0	170	2.66	27	23	128	10	7	65		
	80以上	4,888	494	10.1	386	78.1	14	0.29	3	1	154	3.15	42	26	134	15	21	87		
	計	62,100	3,706	6.0	2,757	74.4	(1)	54	0.09	(1)	20	4	1,065	1.71	209	231	1,141	53	74	875
地 域 住 民	40未満	825	50	6.1	30	60.0	0	0.00	-	0	4	0.48	1	5	20	0	0	20		
	40～44	1,684	84	5.0	63	75.0	0	0.00	-	0	15	0.89	5	7	34	2	2	19		
	45～49	1,717	103	6.0	72	69.9	0	0.00	-	0	20	1.16	3	11	38	0	2	29		
	50～54	2,104	114	5.4	76	66.7	(1)	0	0.00	(1)	-	0	25	1.19	5	9	37	0	4	34
	55～59	3,279	153	4.7	119	77.8	0	0.00	-	1	47	1.43	7	11	51	2	6	28		
	60～64	6,441	315	4.9	254	80.6	4	0.06	2	1	108	1.68	17	19	104	1	8	53		
	65～69	10,569	558	5.3	466	83.5	9	0.09	4	0	204	1.93	36	33	178	6	13	79		
	70～74	8,284	532	6.4	451	84.8	16	0.19	3	0	198	2.39	41	35	156	5	11	70		
	75～79	6,371	437	6.9	365	83.5	7	0.11	6	0	170	2.67	27	23	128	10	7	65		
	80以上	4,884	494	10.1	386	78.1	14	0.29	3	1	154	3.15	42	26	134	15	21	87		
	計	46,158	2,840	6.2	2,282	80.4	(1)	50	0.11	(1)	18	3	945	2.05	184	179	880	41	74	484
職 域	40未満	3,059	211	6.9	103	48.8	0	0.00	-	0	10	0	5	15	68	5	0	108		
	40～44	2,742	157	5.7	86	54.8	0	0.00	-	1	15	1	3	10	55	2	0	71		
	45～49	3,007	162	5.4	91	56.2	0	0.00	-	0	26	1	2	8	52	3	0	71		
	50～54	2,608	127	4.9	76	59.8	2	0.08	1	0	19	1	5	10	39	1	0	51		
	55～59	2,505	117	4.7	65	55.6	1	0.04	1	0	26	1	5	7	25	1	0	52		
	60～64	1,451	62	4.3	36	58.1	0	0.00	0	0	17	1	3	1	15	0	0	26		
	65～69	459	28	6.1	18	64.3	1	0.22	0	0	7	2	2	1	7	0	0	10		
	70～74	93	2	2.2	0	0.0	0	0.00	0	0	0	0	0	0	0	0	0	2		
	75～79	14	0	0	-	-	-	-	-	-	-	-	-	-	-	-	-	-		
	80以上	4	0	0	-	-	-	-	-	-	-	-	-	-	-	-	-	-		
	計	15,942	866	5.4	475	54.8	4	0.03	2	1	120	0.75	25	52	261	12	0	391		

表9 大腸がん検診における市町村別の精密検査結果

(全 体)

( )は前年度からの発見がん別掲

市町村	受診者数 A	要精検者数 B	要精検率 B/A%	精検受診者数 C	精検受診率 C/B%	精 検 結 果											未受診者数 (受診せず)	精検状況不明者数	
						大腸がん D	大腸がん発見率 D/A%	うち早期がん E		大腸がん疑い 16	大腸ポリープ 2,872	大腸憩室 454	その他 441	異常なし 1,826	結果未記入等 105				
								早期割合 E/D%	124							124			
																			124
総数	122,419	8,330	6.8	5,838	70.1	(5)	124	0.10	(1)	45	36.3	16	2,872	454	441	1,826	105	192	2,300
県北保健所	20,254	1,487	7.3	1,104	74.2	(1)	29	0.14		7	24.1	3	562	95	80	315	20	56	327
福島市	-	-	-	-	-	-	-	-	-	-	-	-	-	-	-	-	-	-	-
伊達市	7,496	541	7.2	401	74.1	(1)	13	0.17		4	30.8	1	190	32	21	132	12	15	125
川俣町	1,440	106	7.4	79	74.5		3	0.21		2	66.7	0	35	8	5	26	2	9	18
桑折町	1,283	93	7.2	72	77.4		2	0.16		0	0.0	0	32	7	6	22	3	1	20
国見町	1,453	107	7.4	79	73.8		4	0.28		1	25.0	0	45	15	4	11	0	4	24
二本松市	4,400	351	8.0	277	78.9		3	0.07		0	0.0	2	151	20	23	77	1	14	60
大玉村	773	52	6.7	35	67.3		3	0.39		0	0.0	0	20	0	3	8	1	1	16
本宮市	3,409	237	7.0	161	67.9		1	0.03		0	0.0	0	89	13	18	39	1	12	64
郡山市保健所	-	-	-	-	-	-	-	-	-	-	-	-	-	-	-	-	-	-	-
郡山市	-	-	-	-	-	-	-	-	-	-	-	-	-	-	-	-	-	-	-
県中保健所	13,410	988	7.4	769	77.8		16	0.12		7	43.8	2	371	69	58	242	11	29	190
田村市	4,669	362	7.8	281	77.6		7	0.15		2	28.6	1	129	27	14	100	3	11	70
三春町	1,402	108	7.7	81	75.0		4	0.29		3	75.0	0	47	9	5	14	2	3	24
小野町	731	70	9.6	51	72.9		0	0.00		-	-	1	31	3	1	15	0	1	18
須賀川市	902	74	8.2	60	81.1		0	0.00		-	-	0	27	7	11	15	0	0	14
鏡石町	728	43	5.9	34	79.1		0	0.00		-	-	0	9	4	6	14	1	2	7
天栄村	452	36	8.0	24	66.7		1	0.22		0	0.0	0	12	2	5	4	0	2	10
古殿町	601	30	5.0	25	83.3		0	0.00		-	-	0	13	0	3	9	0	0	5
石川町	1,518	117	7.7	96	82.1		4	0.26		2	50.0	0	46	6	4	35	1	5	16
玉川村	757	40	5.3	30	75.0		0	0.00		-	-	0	12	5	2	10	1	1	9
平田村	731	51	7.0	37	72.5		0	0.00		-	-	0	24	2	2	8	1	0	14
浅川町	919	57	6.2	50	87.7		0	0.00		-	-	0	21	4	5	18	2	4	3
県南保健所	11,964	914	7.6	696	76.1	(1)	18	0.15		4	22.2	1	348	51	65	208	5	33	185
白河市	5,464	424	7.8	296	69.8		5	0.09		2	40.0	1	162	24	26	78	0	23	105
西郷村	1,291	100	7.7	82	82.0		4	0.31		1	25.0	0	31	7	7	32	1	2	16
泉崎村	-	-	-	-	-	-	-	-	-	-	-	-	-	-	-	-	-	-	-
中島村	604	49	8.1	39	79.6		0	0.00		-	-	0	19	3	7	9	1	1	9
矢吹町	1,649	104	6.3	78	75.0	(1)	5	0.30		0	0.0	0	38	9	5	21	0	4	22
棚倉町	1,581	133	8.4	117	88.0		4	0.25		1	25.0	0	53	2	14	43	1	2	14
矢祭町	699	54	7.7	47	87.0		0	0.00		-	-	0	22	4	3	16	2	1	6
塙町	-	-	-	-	-	-	-	-	-	-	-	-	-	-	-	-	-	-	-
鮫川村	676	50	7.4	37	74.0		0	0.00		-	-	0	23	2	3	9	0	0	13
会津保健所	15,182	1,109	7.3	849	76.6	(1)	10	0.07		5	50.0	1	462	64	49	248	15	25	235
会津若松市	2,836	185	6.5	140	75.7		2	0.07		0	0.0	0	80	7	15	35	1	10	35
磐梯町	491	41	8.4	35	85.4		0	0.00		-	-	1	24	2	3	5	0	0	6
猪苗代町	1,687	120	7.1	94	78.3		1	0.06		0	0.0	0	54	5	6	24	4	4	22
喜多方市	2,415	161	6.7	136	84.5		3	0.12		2	66.7	0	70	8	4	49	2	3	22
北塩原村	260	20	7.7	13	65.0		0	0.00		-	-	0	5	0	1	6	1	1	6
西会津町	1,346	120	8.9	84	70.0		2	0.15		2	100.0	0	52	3	3	23	1	1	35
会津坂下町	1,488	116	7.8	81	69.8	(1)	0	0.00		-	-	0	46	7	4	21	3	1	34
湯川村	490	43	8.8	29	67.4		0	0.00		-	-	0	16	3	3	7	0	1	13
柳津町	659	54	8.2	41	75.9		1	0.15		0	0.0	0	19	6	2	13	0	0	13
会津美里町	2,492	157	6.3	126	80.3		1	0.04		1	100.0	0	64	14	6	41	0	3	28
三島町	239	31	13.0	22	71.0		0	0.00		-	-	0	8	1	1	10	2	1	8
金山町	542	40	7.4	31	77.5		0	0.00		-	-	0	14	6	1	9	1	0	9
昭和村	237	21	8.9	17	81.0		0	0.00		-	-	0	10	2	0	5	0	0	4
南会津保健所	2,732	209	7.7	155	74.2		3	0.11		1	33.3	0	99	8	6	36	3	6	48
南会津町	1,393	106	7.6	76	71.7		2	0.14		1	50.0	0	52	2	4	16	0	4	26
下郷町	685	46	6.7	33	71.7		1	0.15		0	0.0	0	18	2	0	10	2	1	12
檜枝岐村	107	11	10.3	9	81.8		0	0.00		-	-	0	5	1	2	1	0	1	1
只見町	547	46	8.4	37	80.4		0	0.00		-	-	0	24	3	0	9	1	0	9
相双保健所	17,455	1,303	7.5	1,021	78.4	(2)	29	0.17	(1)	14	48.3	6	512	77	54	310	33	41	241
南相馬市	4,869	342	7.0	282	82.5		8	0.16		3	37.5	4	154	20	12	78	6	13	47
相馬市	3,522	260	7.4	209	80.4	(1)	6	0.17	(1)	3	50.0	0	109	9	12	63	10	10	41
新地町	1,274	97	7.6	72	74.2		0	0.00		-	-	0	30	6	6	26	4	3	22
飯舘村	815	67	8.2	50	74.6		0	0.00		-	-	0	31	4	2	13	0	2	15
広野町	711	60	8.4	47	78.3		1	0.14		1	100.0	0	17	9	4	15	1	2	11
楡葉町	875	61	7.0	46	75.4		3	0.34		2	66.7	0	15	6	1	21	0	0	15
富岡町	865	76	8.8	63	82.9		0	0.00		-	-	0	33	5	2	22	1	4	9
川内村	344	22	6.4	14	63.6		2	0.58		0	0.0	0	6	2	0	4	0	2	6
大熊町	1,387	98	7.1	72	73.5		1	0.07		1	100.0	0	33	5	7	25	1	4	22
双葉町	690	52	7.5	38	73.1		2	0.29		1	50.0	1	21	4	1	9	0	1	13
浪江町	2,023	165	8.2	125	75.8	(1)	6	0.30		3	50.0	1	63	7	7	31	10	0	40
葛尾村	80	3	3.8	3	100.0		0	0.00		-	-	0	0	0	0	3	0	0	0
いわき市保健所	-	-	-	-	-	-	-	-	-	-	-	-	-	-	-	-	-	-	-
いわき市	-	-	-	-	-	-	-	-	-	-	-	-	-	-	-	-	-	-	-
地域住民計	80,997	6,010	7.4	4,594	76.4	(5)	105	0.13	(1)	38	36.2	13	2,354	364	312	1,359	87	190	1,226
職域計	41,422	2,320	5.6	1,244	53.6		19	0.05		7	36.8	3	518	90	129	467	18	2	1,074

(男 性)

( )は前年度からの発見がん別掲

市町村	受診者数 A	要精検者数 B	要精検率 B/A%	精検受診者数 C	精検受診率 C/B%	精 検 結 果											未受診者数(受診せず)	精検状況不明者数
						大腸がん D	大腸がん発見率 D/A%	うち早期がん		大腸がん疑い	大腸ポリープ	大腸憩室	その他	異常なし	結果未記入等			
								E	E/D%									
																早期割合 E/D%		
総数	60,319	4,624	7.7	3,081	66.6	(4) 70	0.12	25	35.7	12	1,807	245	210	685	52	118	1,425	
県北保健所	8,934	798	8.9	559	70.1	(1) 14	0.16	3	21.4	3	349	42	29	115	7	32	207	
福島市	-	-	-	-	-	-	-	-	-	-	-	-	-	-	-	-	-	
伊達市	3,254	297	9.1	211	71.0	(1) 8	0.25	2	25.0	1	126	13	9	50	4	7	79	
川俣町	657	47	7.2	30	63.8	1	0.15	1	100.0	0	17	2	2	8	0	5	12	
桑折町	566	47	8.3	32	68.1	0	0.00	-	-	0	18	2	3	7	2	1	14	
国見町	683	65	9.5	46	70.8	2	0.29	0	0.0	0	28	8	2	6	0	3	16	
二本松市	1,992	202	10.1	151	74.8	1	0.05	0	0.0	2	94	12	7	34	1	8	43	
大玉村	327	27	8.3	18	66.7	2	0.61	0	0.0	0	13	0	1	2	0	0	9	
本宮市	1,455	113	7.8	71	62.8	0	0.00	-	-	0	53	5	5	8	0	8	34	
郡山市保健所	-	-	-	-	-	-	-	-	-	-	-	-	-	-	-	-	-	
郡山市	-	-	-	-	-	-	-	-	-	-	-	-	-	-	-	-	-	
県中保健所	5,822	538	9.2	410	76.2	8	0.14	4	50.0	2	238	39	27	88	8	18	110	
田村市	2,090	212	10.1	163	76.9	4	0.19	1	25.0	1	90	17	5	44	2	8	41	
三春町	571	57	10.0	40	70.2	2	0.35	2	100.0	0	28	4	1	3	2	1	16	
小野町	310	47	15.2	30	63.8	0	0.00	-	-	1	23	1	1	4	0	1	16	
須賀川市	405	37	9.1	32	86.5	0	0.00	-	-	0	15	3	5	9	0	0	5	
鏡石町	314	19	6.1	15	78.9	0	0.00	-	-	0	6	3	2	3	1	0	4	
天栄村	183	22	12.0	14	63.6	0	0.00	-	-	0	8	1	3	2	0	2	6	
古殿町	268	20	7.5	17	85.0	0	0.00	-	-	0	11	0	2	4	0	0	3	
石川町	636	58	9.1	46	79.3	2	0.31	1	50.0	0	29	2	3	10	0	4	8	
玉川村	336	18	5.4	15	83.3	0	0.00	-	-	0	7	4	1	2	1	0	3	
平田村	327	23	7.0	17	73.9	0	0.00	-	-	0	11	2	0	3	1	0	6	
浅川町	382	25	6.5	21	84.0	0	0.00	-	-	0	10	2	4	4	1	2	2	
県南保健所	5,130	467	9.1	343	73.4	(1) 8	0.16	1	12.5	0	198	29	27	76	5	21	103	
白河市	2,214	194	8.8	127	65.5	3	0.14	1	33.3	0	84	12	9	19	0	14	53	
西郷村	560	53	9.5	41	77.4	2	0.36	0	0.0	0	18	4	3	13	1	2	10	
泉崎村	-	-	-	-	-	-	-	-	-	-	-	-	-	-	-	-	-	
中島村	277	30	10.8	26	86.7	0	0.00	-	-	0	14	2	5	4	1	1	3	
矢吹町	687	53	7.7	38	71.7	(1) 2	0.29	0	0.0	0	19	5	1	11	0	2	13	
棚倉町	686	70	10.2	59	84.3	1	0.15	0	0.0	0	32	1	5	19	1	2	9	
矢祭町	354	33	9.3	30	90.9	0	0.00	-	-	0	16	3	2	7	2	0	3	
塙町	-	-	-	-	-	-	-	-	-	-	-	-	-	-	-	-	-	
鮫川村	352	34	9.7	22	64.7	0	0.00	-	-	0	15	2	2	3	0	0	12	
会津保健所	6,389	594	9.3	421	70.9	(1) 6	0.09	3	50.0	1	271	25	22	87	9	15	158	
会津若松市	1,067	83	7.8	56	67.5	2	0.19	0	0.0	0	39	1	4	10	0	6	21	
磐梯町	216	31	14.4	26	83.9	0	0.00	-	-	1	19	1	2	3	0	0	5	
猪苗代町	727	63	8.7	56	88.9	0	0.00	-	-	0	35	1	5	13	2	1	6	
喜多方市	971	78	8.0	60	76.9	1	0.10	1	100.0	0	39	5	2	12	1	3	15	
北塩原村	117	11	9.4	4	36.4	0	0.00	-	-	0	2	0	0	2	0	1	6	
西会津町	632	80	12.7	50	62.5	2	0.32	2	100.0	0	31	2	1	13	1	1	29	
会津坂下町	624	63	10.1	36	57.1	(1) 0	0.00	-	-	0	23	2	2	6	3	1	26	
湯川村	199	17	8.5	11	64.7	0	0.00	-	-	0	8	2	1	0	0	0	6	
柳津町	311	34	10.9	26	76.5	1	0.32	0	0.0	0	14	3	1	7	0	0	8	
会津美里町	1,058	82	7.8	60	73.2	0	0.00	-	-	0	41	5	3	11	0	2	20	
三島町	113	19	16.8	13	68.4	0	0.00	-	-	0	6	0	1	4	2	0	6	
金山町	242	23	9.5	15	65.2	0	0.00	-	-	0	7	2	0	6	0	0	8	
昭和村	112	10	8.9	8	80.0	0	0.00	-	-	0	7	1	0	0	0	0	2	
南会津保健所	1,233	106	8.6	76	71.7	3	0.24	1	33.3	0	56	1	3	13	0	3	27	
南会津町	634	61	9.6	43	70.5	2	0.32	1	50.0	0	33	0	2	6	0	3	15	
下郷町	307	19	6.2	12	63.2	1	0.33	0	0.0	0	7	0	0	4	0	0	7	
檜枝岐村	41	4	9.8	3	75.0	0	0.00	-	-	0	1	1	1	0	0	0	1	
只見町	251	22	8.8	18	81.8	0	0.00	-	-	0	15	0	0	3	0	0	4	
相双保健所	7,331	667	9.1	503	75.4	(1) 16	0.22	8	50.0	4	297	44	25	100	17	27	137	
南相馬市	2,026	180	8.9	142	78.9	5	0.25	2	40.0	3	86	8	6	32	2	10	28	
相馬市	1,324	114	8.6	92	80.7	1	0.08	0	0.0	0	59	5	4	17	6	5	17	
新地町	578	54	9.3	37	68.5	0	0.00	-	-	0	21	3	4	7	2	1	16	
飯館村	401	41	10.2	29	70.7	0	0.00	-	-	0	22	3	1	3	0	2	10	
広野町	279	31	11.1	25	80.6	1	0.36	1	100.0	0	9	5	3	7	0	1	5	
檜葉町	369	23	6.2	14	60.9	2	0.54	1	50.0	0	5	5	0	2	0	0	9	
富岡町	365	39	10.7	28	71.8	0	0.00	-	-	0	18	1	1	7	1	3	8	
川内村	152	9	5.9	6	66.7	1	0.66	0	0.0	0	2	2	0	1	0	2	1	
大熊町	589	57	9.7	42	73.7	1	0.17	1	100.0	0	27	3	3	8	0	2	13	
双葉町	311	33	10.6	24	72.7	2	0.64	1	50.0	1	13	4	1	3	0	1	8	
浪江町	898	84	9.4	62	73.8	(1) 3	0.33	2	66.7	0	35	5	2	11	6	0	22	
葛尾村	39	2	5.1	2	100.0	0	0.00	-	-	0	0	0	0	2	0	0	0	
いわき市保健所	-	-	-	-	-	-	-	-	-	-	-	-	-	-	-	-	-	
いわき市	-	-	-	-	-	-	-	-	-	-	-	-	-	-	-	-	-	
地域住民計	34,839	3,170	9.1	2,312	72.9	(4) 55	0.16	20	36.4	10	1,409	180	133	479	46	116	742	
職域計	25,480	1,454	5.7	769	52.9	15	0.06	5	33.3	2	398	65	77	206	6	2	683	

(女性)

市町村	受診者数 A	要精検者数 B	要精検率 B/A%	精検受診者数 C	精検受診率 C/B%	精 検 結 果											未受診者数(受診せず)	精検状況不明者数	
						大腸がん D	大腸がん発見率 D/A%	うち早期がん		大腸がん疑い	大腸ポリープ	大腸憩室	その他	異常なし	結果未記入等				
								E	E/D%										
																早期割合			E/D%
総数	62,100	3,706	6.0	2,757	74.4	54	0.09	(1)	20	37.0	4	1,065	209	231	1,141	53	74	875	
県北保健所	11,320	689	6.1	545	79.1	15	0.13	-	4	26.7	0	213	53	51	200	13	24	120	
福島市	-	-	-	-	-	-	-	-	-	-	-	-	-	-	-	-	-	-	
伊達市	4,242	244	5.8	190	77.9	5	0.12	-	2	40.0	0	64	19	12	82	8	8	46	
川俣町	783	59	7.5	49	83.1	2	0.26	-	1	50.0	0	18	6	3	18	2	4	6	
桑折町	717	46	6.4	40	87.0	2	0.28	-	0	0.0	0	14	5	3	15	1	0	6	
国見町	770	42	5.5	33	78.6	2	0.26	-	1	50.0	0	17	7	2	5	0	1	8	
二本松市	2,408	149	6.2	126	84.6	2	0.08	-	0	0.0	0	57	8	16	43	0	6	17	
大玉村	446	25	5.6	17	68.0	1	0.22	-	0	0.0	0	7	0	2	6	1	1	7	
本宮市	1,954	124	6.3	90	72.6	1	0.05	-	0	0.0	0	36	8	13	31	1	4	30	
郡山市保健所	-	-	-	-	-	-	-	-	-	-	-	-	-	-	-	-	-	-	
郡山市	-	-	-	-	-	-	-	-	-	-	-	-	-	-	-	-	-	-	
県中保健所	7,588	450	5.9	359	79.8	8	0.11	-	3	37.5	0	133	30	31	154	3	11	80	
田村市	2,579	150	5.8	118	78.7	3	0.12	-	1	33.3	0	39	10	9	56	1	3	29	
三春町	831	51	6.1	41	80.4	2	0.24	-	1	50.0	0	19	5	4	11	0	2	8	
小野町	421	23	5.5	21	91.3	0	0.00	-	-	-	0	8	2	0	11	0	0	2	
須賀川市	497	37	7.4	28	75.7	0	0.00	-	-	-	0	12	4	6	6	0	0	9	
鏡石町	414	24	5.8	19	79.2	0	0.00	-	-	-	0	3	1	4	11	0	2	3	
天栄村	269	14	5.2	10	71.4	1	0.37	-	0	0.0	0	4	1	2	2	0	0	4	
古殿町	333	10	3.0	8	80.0	0	0.00	-	-	-	0	2	0	1	5	0	0	2	
石川町	882	59	6.7	50	84.7	2	0.23	-	1	50.0	0	17	4	1	25	1	1	8	
玉川村	421	22	5.2	15	68.2	0	0.00	-	-	-	0	5	1	1	8	0	1	6	
平田村	404	28	6.9	20	71.4	0	0.00	-	-	-	0	13	0	2	5	0	0	8	
浅川町	537	32	6.0	29	90.6	0	0.00	-	-	-	0	11	2	1	14	1	2	1	
県南保健所	6,834	447	6.5	353	79.0	10	0.15	-	3	30.0	1	150	22	38	132	0	12	82	
白河市	3,250	230	7.1	169	73.5	2	0.06	-	1	50.0	1	78	12	17	59	0	9	52	
西郷村	731	47	6.4	41	87.2	2	0.27	-	1	50.0	0	13	3	4	19	0	0	6	
泉崎村	-	-	-	-	-	-	-	-	-	-	-	-	-	-	-	-	-	-	
中島村	327	19	5.8	13	68.4	0	0.00	-	-	-	0	5	1	2	5	0	0	6	
矢吹町	962	51	5.3	40	78.4	3	0.31	-	0	0.0	0	19	4	4	10	0	2	9	
棚倉町	895	63	7.0	58	92.1	3	0.34	-	1	33.3	0	21	1	9	24	0	0	5	
矢祭町	345	21	6.1	17	81.0	0	0.00	-	-	-	0	6	1	1	9	0	1	3	
塙町	-	-	-	-	-	-	-	-	-	-	-	-	-	-	-	-	-	-	
鮫川村	324	16	4.9	15	93.8	0	0.00	-	-	-	0	8	0	1	6	0	0	1	
会津保健所	8,793	515	5.9	428	83.1	4	0.05	-	2	50.0	0	191	39	27	161	6	10	77	
会津若松市	1,769	102	5.8	84	82.4	0	0.00	-	-	-	0	41	6	11	25	1	4	14	
磐梯町	275	10	3.6	9	90.0	0	0.00	-	-	-	0	5	1	1	2	0	0	1	
猪苗代町	960	57	5.9	38	66.7	1	0.10	-	0	0.0	0	19	4	1	11	2	3	16	
喜多方市	1,444	83	5.7	76	91.6	2	0.14	-	1	50.0	0	31	3	2	37	1	0	7	
北塩原村	143	9	6.3	9	100.0	0	0.00	-	-	-	0	3	0	1	4	1	0	0	
西会津町	714	40	5.6	34	85.0	0	0.00	-	-	-	0	21	1	2	10	0	0	6	
会津坂下町	864	53	6.1	45	84.9	0	0.00	-	-	-	0	23	5	2	15	0	0	8	
湯川村	291	26	8.9	18	69.2	0	0.00	-	-	-	0	8	1	2	7	0	1	7	
柳津町	348	20	5.7	15	75.0	0	0.00	-	-	-	0	5	3	1	6	0	0	5	
会津美里町	1,434	75	5.2	66	88.0	1	0.07	-	1	100.0	0	23	9	3	30	0	1	8	
三島町	126	12	9.5	9	75.0	0	0.00	-	-	-	0	2	1	0	6	0	1	2	
金山町	300	17	5.7	16	94.1	0	0.00	-	-	-	0	7	4	1	3	1	0	1	
昭和村	125	11	8.8	9	81.8	0	0.00	-	-	-	0	3	1	0	5	0	0	2	
南会津保健所	1,499	103	6.9	79	76.7	0	0.00	-	-	-	0	43	7	3	23	3	3	21	
南会津町	759	45	5.9	33	73.3	0	0.00	-	-	-	0	19	2	2	10	0	1	11	
下郷町	378	27	7.1	21	77.8	0	0.00	-	-	-	0	11	2	0	6	2	1	5	
檜枝岐村	66	7	10.6	6	85.7	0	0.00	-	-	-	0	4	0	1	1	0	1	0	
只見町	296	24	8.1	19	79.2	0	0.00	-	-	-	0	9	3	0	6	1	0	5	
相双保健所	10,124	636	6.3	518	81.4	13	0.13	(1)	6	46.2	2	215	33	29	210	16	14	104	
南相馬市	2,843	162	5.7	140	86.4	3	0.11	-	1	33.3	1	68	12	6	46	4	3	19	
相馬市	2,198	146	6.6	117	80.1	(1)	5	0.23	(1)	3	60.0	0	50	4	8	46	4	5	24
新地町	696	43	6.2	35	81.4	0	0.00	-	-	-	0	9	3	2	19	2	2	6	
飯館村	414	26	6.3	21	80.8	0	0.00	-	-	-	0	9	1	1	10	0	0	5	
広野町	432	29	6.7	22	75.9	0	0.00	-	-	-	0	8	4	1	8	1	1	6	
檜葉町	506	38	7.5	32	84.2	1	0.20	-	1	100.0	0	10	1	1	19	0	0	6	
富岡町	500	37	7.4	35	94.6	0	0.00	-	-	-	0	15	4	1	15	0	1	1	
川内村	192	13	6.8	8	61.5	1	0.52	-	-	0.0	0	4	0	0	3	0	0	5	
大熊町	798	41	5.1	30	73.2	0	0.00	-	-	-	0	6	2	4	17	1	2	9	
双葉町	379	19	5.0	14	73.7	0	0.00	-	-	-	0	8	0	0	6	0	0	5	
浪江町	1,125	81	7.2	63	77.8	3	0.27	-	1	33.3	1	28	2	5	20	4	0	18	
葛尾村	41	1	2.4	1	100.0	0	0.00	-	-	-	0	0	0	0	1	0	0	0	
いわき市保健所	-	-	-	-	-	-	-	-	-	-	-	-	-	-	-	-	-	-	
いわき市	-	-	-	-	-	-	-	-	-	-	-	-	-	-	-	-	-	-	
地域住民計	46,158	2,840	6.2	2,282	80.4	50	0.11	(1)	18	36.0	3	945	184	179	880	41	74	484	
職域計	15,942	866	5.4	475	54.8	4	0.03	-	2	50.0	1	120	25	52	261	12	0	391	





## 大腸がん検診における市町村別・職域検診のがん発見率

国が設定するがん発見率のプロセス指標基準値は、許容値が0.13%以上である。  
 地域住民40～74歳でのがん発見率は0.10%であり、国の許容値を下回った。

市町村別、職域のがん発見率は以下のとおりであった(図12-3)。



図12-3 大腸がん検診 40～74歳のがん発見率

## 大腸がん検診における市町村別・職域検診の陽性反応的中度

国が設定する陽性反応的中度のプロセス指標基準値は、許容値1.90%以上である。  
 地域住民40～74歳での陽性反応的中度は1.60%であり、国の許容値を下回った。

市町村別、職域の陽性反応的中度は以下のとおりであった(図12-4)。

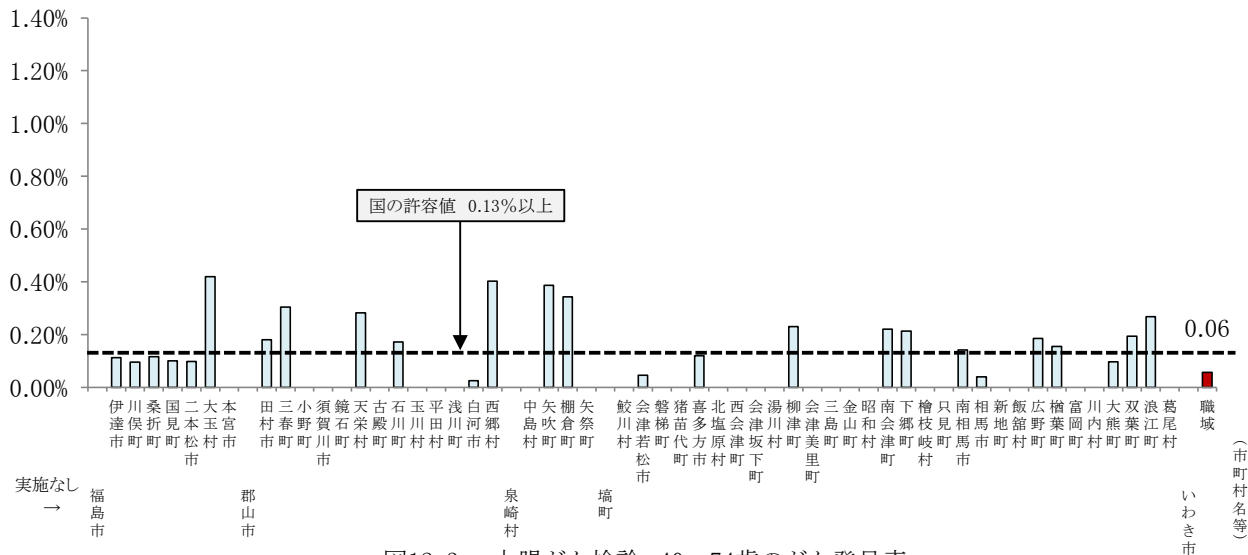

図12-4 大腸がん検診 40～74歳の陽性反応的中度

## 大腸がん検診における市町村別・職域検診の未受診率＋未把握率

国が設定する未受診率＋未把握率のプロセス指標基準値は、許容値が30.0%以下、目標値が10.0%以下である。地域住民40～74歳での未受診率＋未把握率は24.4%であり、国の許容値内であった。

市町村別、職域の未受診率＋未把握率は以下のとおりであった(図12-5)。

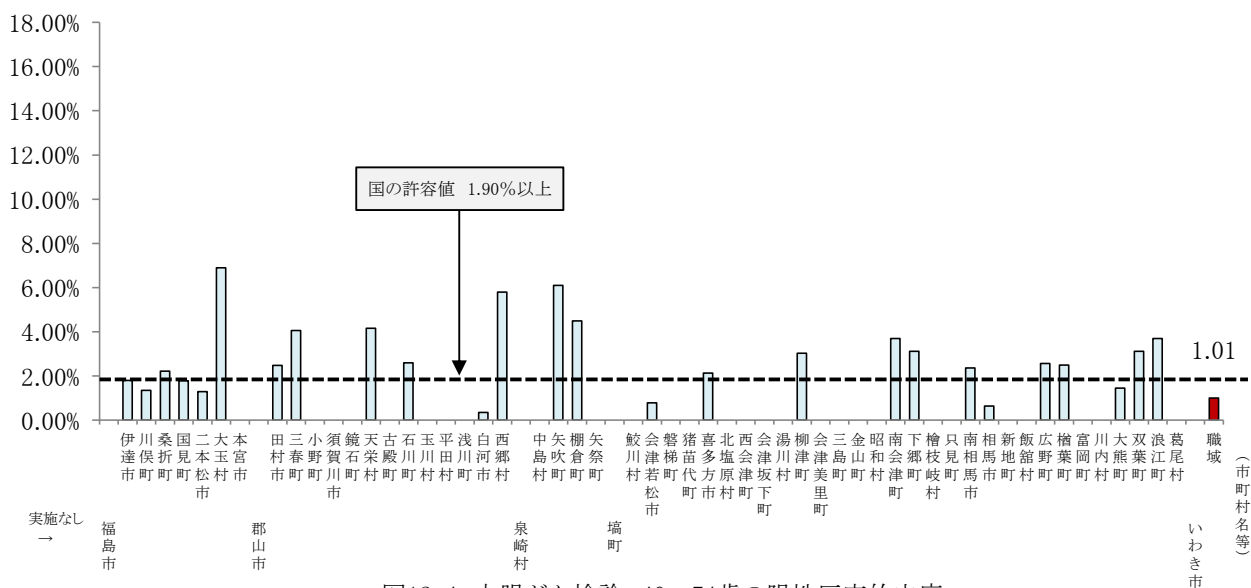

図12-5 大腸がん検診 40～74歳の未受診＋未把握率

発見大腸がんにおける病巣部位、深達度、治療の種類、Dukes分類の年次推移

平成30年度の病巣部位の割合は、上行結腸(A)が最も多く20.2%であった(表10-1)。

平成30年度の深達度の割合は、SS(T3)が最も多く21.8%であった(表10-2)。

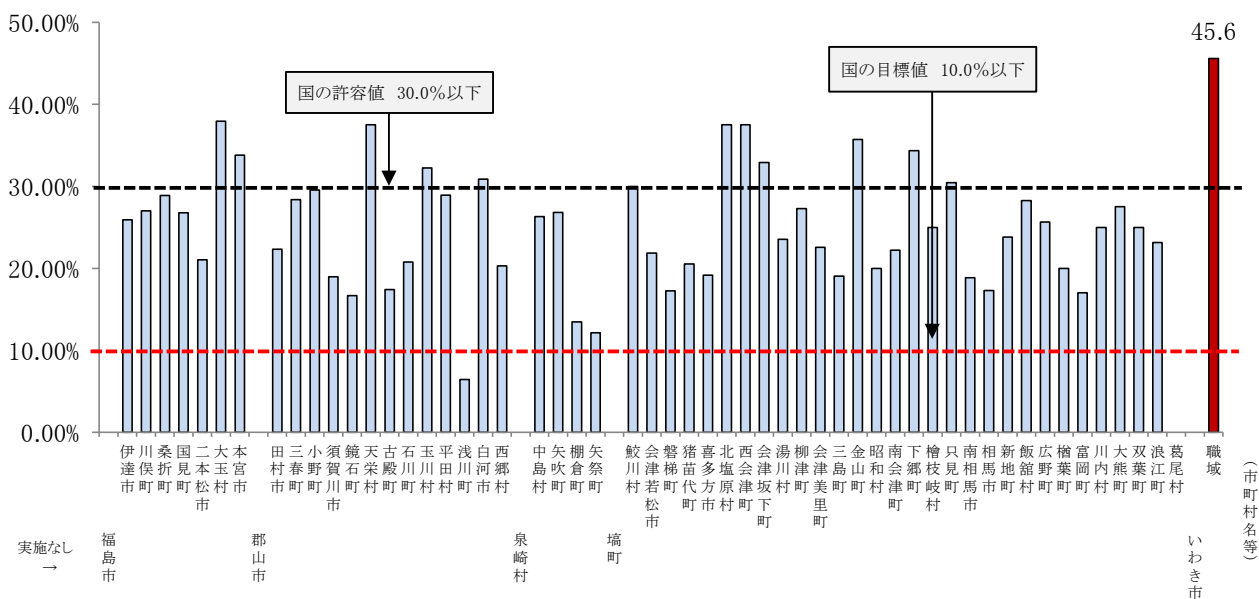
平成30年度の治療の割合は、結腸切除が最も多く35.5%であった(表10-3)。

平成30年度の病気分類の割合は、I期が最も多く25.8%であった(表10-4)。

表10-1 発見大腸がんにおける病巣部位の頻度と割合

	28年度		29年度		30年度	
	病巣数	率(%)	病巣数	率(%)	病巣数	率(%)
肛門管(P)	1	0.7	1	0.64	1	0.8
直腸(R)	25	17.5	(2) 29	18.5	19	15.3
直腸S状部(RS)	7	4.9	15	9.6	8	6.5
S状結腸(S)	(2) 36	25.2	(3) 33	21.0	19	15.3
下行結腸(D)	12	8.4	8	5.1	5	4.0
横行結腸(T)	20	14.0	14	8.9	7	5.6
上行結腸(A)	19	13.3	25	15.9	25	20.2
盲腸(C)	9	6.3	7	4.5	(1) 11	8.9
虫垂(V)	0	0.0	1	0.6	0	0.0
その他	14	9.8	(1) 24	15.3	(4) 29	23.4
計	(2) 143	100.0	(6) 157	100.0	(5) 124	100.0

表10-2 発見大腸がんにおける深達度の頻度と割合

	28年度		29年度		30年度	
	例数	率(%)	例数	率(%)	例数	率(%)
Cia	24	16.8	0	0.0	0	0.0
M(Tis)	(1) 11	7.7	(3) 46	29.3	23	18.5
SM(T1)	(1) 39	27.3	34	21.7	(1) 19	15.3
早期(深達度不明)	0	0.0	0	0.0	1	0.8
MP(T2)	20	14.0	19	12.1	14	11.3
SS(T3)	25	17.5	(1) 26	16.6	27	21.8
SE(A)(T4a)	10	7.0	(1) 6	3.8	10	8.1
SI(AI)(T4b)	0	0.0	0	0.0	2	1.6
進行不明	0	0.0	(1) 25	15.9	(4) 27	21.8
不明	14	9.8	1	0.6	1	0.8
計	(2) 143	100.0	(6) 157	100.0	(5) 124	100.0

表10-3 発見大腸がんにおける治療の頻度と割合

	28年度		29年度		30年度	
	例数	率(%)	例数	率(%)	例数	率(%)
結腸切除	(1) 65	45.5	57	36.3	44	35.5
直腸切除	12	8.4	(2) 20	12.7	16	12.9
直腸切断(人工肛門造設)	4	2.8	2	1.3	4	3.2
内視鏡的治療	(1) 44	30.8	(3) 48	30.6	(1) 25	20.2
無治療	0	0.0	0	0.0	1	0.7
その他	3	2.1	5	3.2	8	6.5
不明	15	10.5	(1) 25	15.9	(4) 26	21.0
計	(2) 143	100.0	(6) 157	100.0	(5) 124	100.0

表10-4 発見大腸がんにおけるDukes分類(病期分類)の頻度と割合

	28年度		29年度		30年度	
	例数	率(%)	例数	率(%)	例数	率(%)
0期	(1) 34	23.8	(3) 46	29.3	(1) 23	18.5
I期	(1) 50	35.0	49	31.2	32	25.8
II期	15	10.5	(1) 20	12.7	16	12.9
IIIa期	21	14.7	12	7.6	10	8.1
IIIb期	4	2.8	2	1.3	8	6.5
IV期	5	3.5	(1) 2	1.3	7	5.6
不明	14	9.8	(1) 26	16.6	(4) 28	22.6
計	(2) 143	100.0	(6) 157	100.0	(5) 124	100.0

※ ( )は前年度以前からの発見がん 別掲

# 大腸がん検診における現行プロセス指標基準値との年次比較

40～74歳地域住民の大腸がん検診データから

プロセス指標(%)		基準値	年度				
			26	27	28	29	30
要精検率	許容値 <sup>※1</sup>	≤7.0	7.2	7.1	6.7	7.0	6.6
精検受診率	許容値	≥70.0	76.3	75.7	77.2	76.3	75.6
	目標値 <sup>※2</sup>	≥90.0					
未受診率+未把握率	許容値	≤30.0	23.7	24.3	22.8	23.7	25.2
	目標値	≤10.0					
がん発見率	許容値	≥0.13	0.14	0.15	0.14	0.16	0.10
陽性反応的中度	許容値	≥1.90	1.92	2.13	2.17	2.33	1.60

※1最低限の基準: 優良県70パーセンタイルの下限(指標によっては上限)値により設定

※2すべての都道府県が目標とすべき値: 優良県10パーセンタイルの平均値により設定

平成26～28年度は受診日年齢で算出。

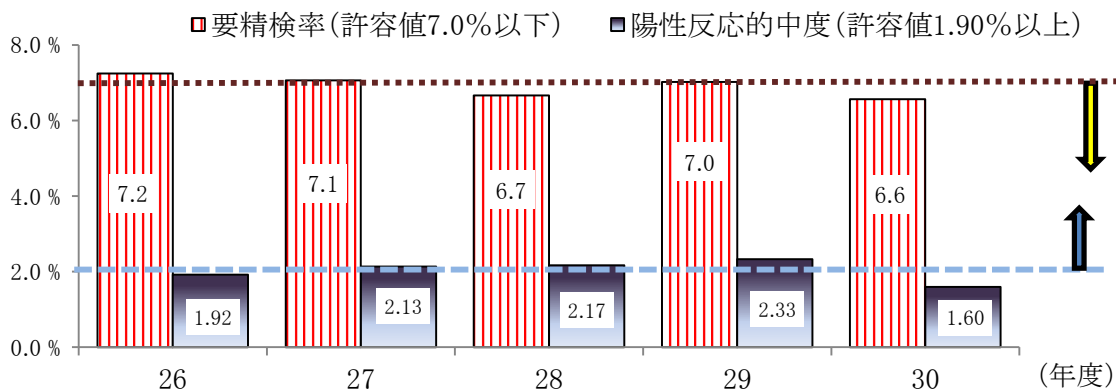
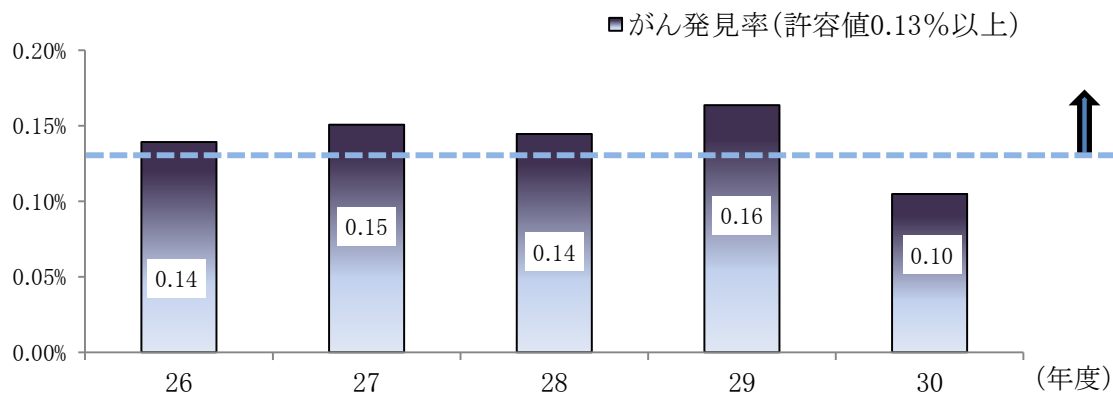
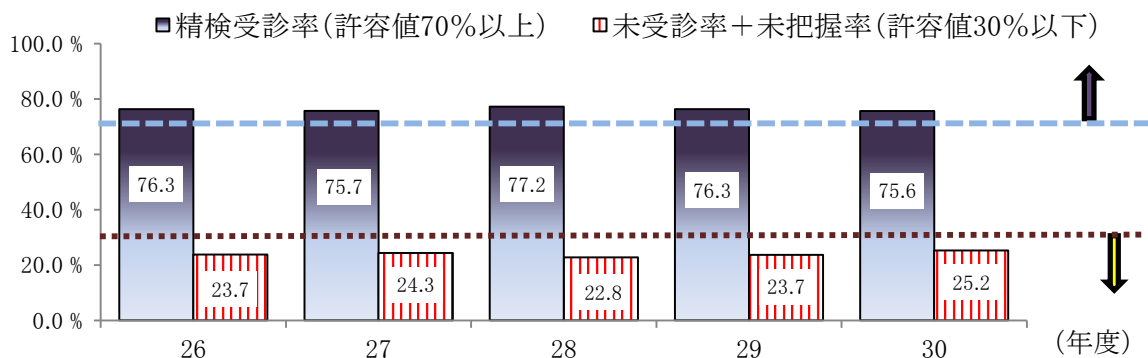

# 子宮がん検診

子宮頸がん検診における精密検査受診状況の年次推移

平成30年度の精検受診率は89.9%であった。子宮頸がんは8人、がん発見率は0.01%であり、陽性反応的中度は1.04%であった。また、体がんは8人発見された。

要精検率、がん発見率の年次推移をみると、平成29年度と比較すると要精検率は0.04%の減少であった。がん発見率は横ばい状態であった(表11、図13)。

表11 子宮頸がん検診における精密検査結果の年次比較(集団検診+施設検診)

年度	受診者数 A	要精検者数 B	要精検率 B/A %	精検受診者数 C	精検受診率 C/B %	CIN1	CIN2	CIN3 および AIS	頸がん期別分類			頸がん計 D	頸がん発見率 D/A %	陽性反応的中率 D/B %	体がん	その他の悪性腫瘍
									微小浸潤がん	浸潤がん	期別不明					
26	76,594	732	0.96	691	94.4	209	137	80	(1) 4	(1) 12	-	(2) 16	0.02	2.19	8	1
27	73,350	702	0.96	638	90.9	202	110	94	(3) 9	(3) 5	(1) -	(7) 14	0.02	1.99	12	-
28	73,017	832	1.14	768	92.3	175	133	88	(1) 3	6	1	(1) 10	0.01	1.20	(2) 8	(2) 1
29	69,610	804	1.16	755	93.9	161	105	69	(2) 5	7	-	(2) 12	0.02	1.49	10	-
30	68,638	772	1.12	694	89.9	117	104	54	2	3	3	8	0.01	1.04	8	1

CIN=子宮頸部上皮内腫瘍(cervical intraepithelial neoplasia)  
 AIS=上皮内腺癌(adenocarcinoma in situ)  
 ( )内は経過観察者の発見がん数 別掲



図13 子宮頸がん検診 要精検率・頸がん発見率・陽性反応的中度の年次推移

### 子宮頸がん検診における精密検査結果の年次推移

平成30年度のCIN3およびAIS発見率は0.08%であり、例年同様の傾向であった(図14)。

がん発見数は40歳代が最も多く5人、がん発見率は0.04%であった(図15)。

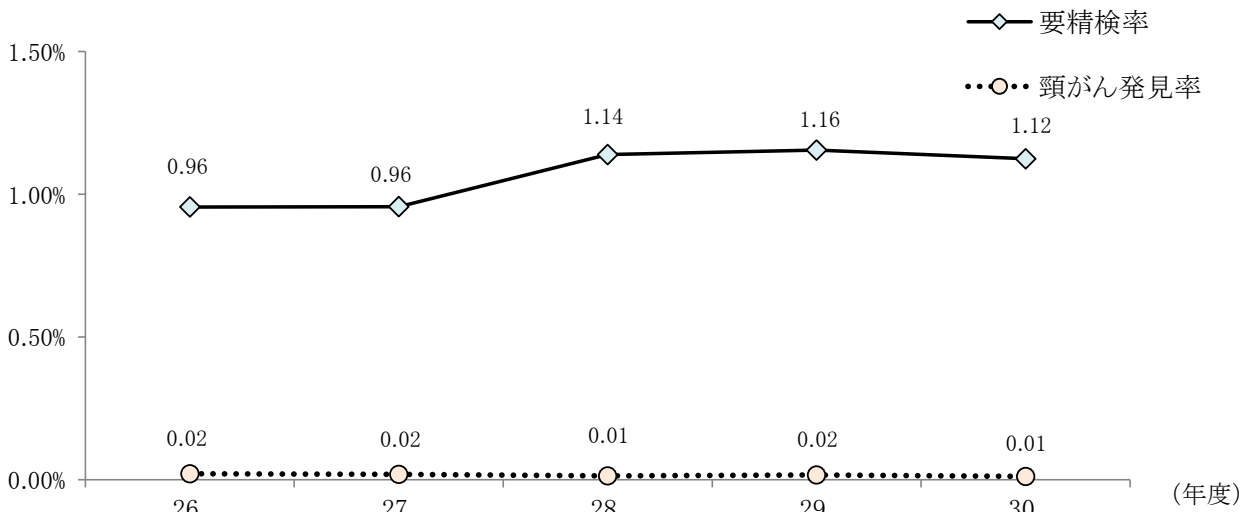
発見がん内訳は扁平上皮のがんが多かった(図16)。



図14 子宮頸がん検診 CIN3およびAIS発見率の年次推移



図15 子宮頸がん検診 年代別がん発見数と発見率

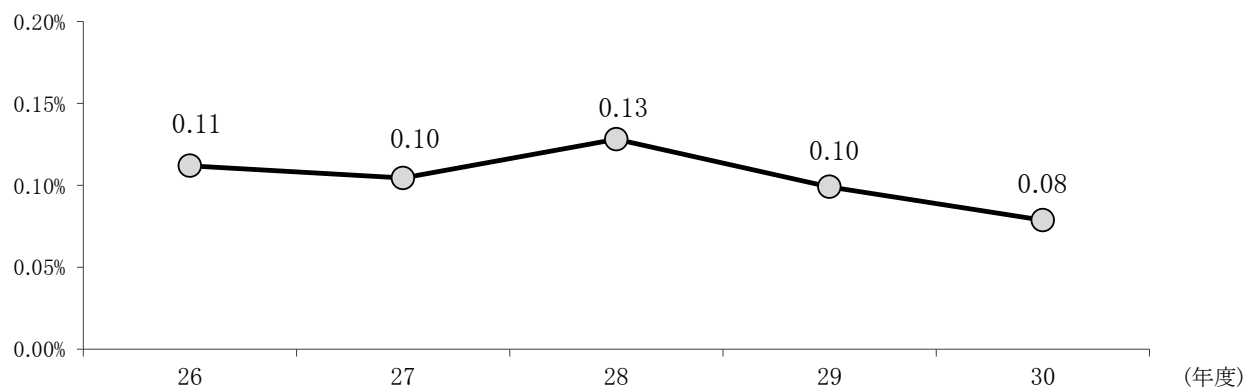

図16 子宮頸がん検診 発見がん内訳の年次推移

子宮頸がん検診精密検診枝分かれ図(地域住民)

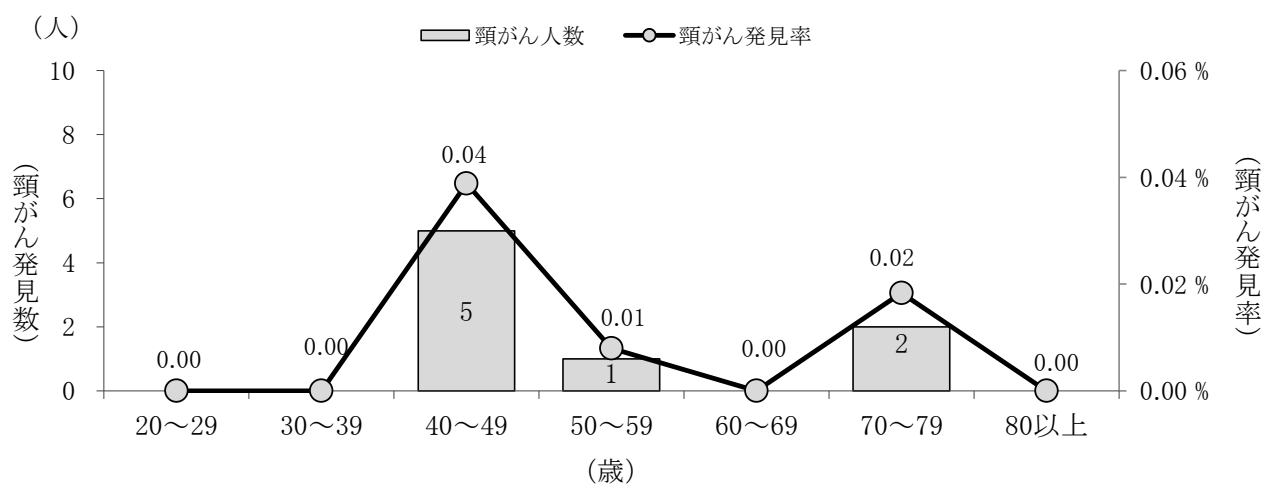
令和元年 6月 30日現在



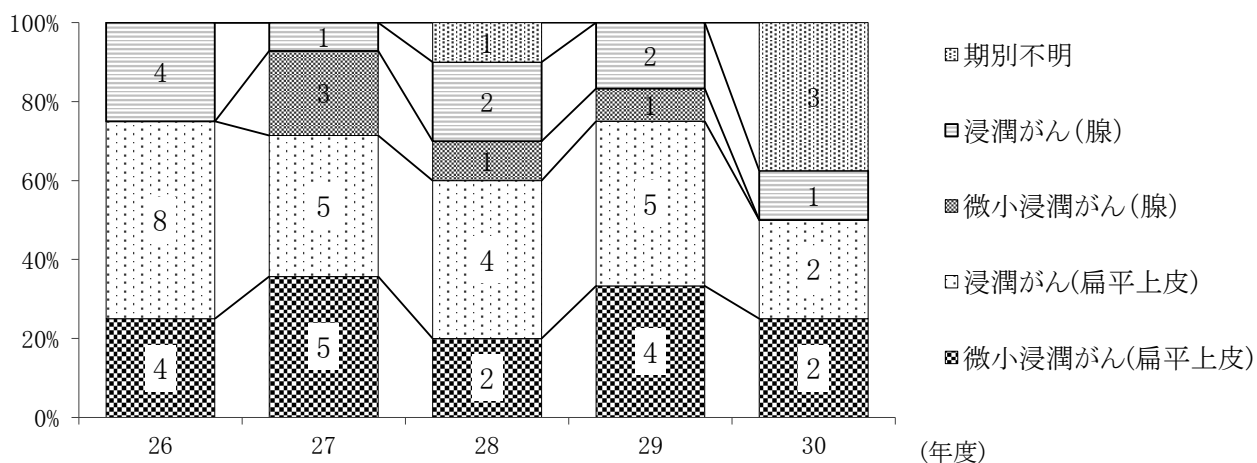
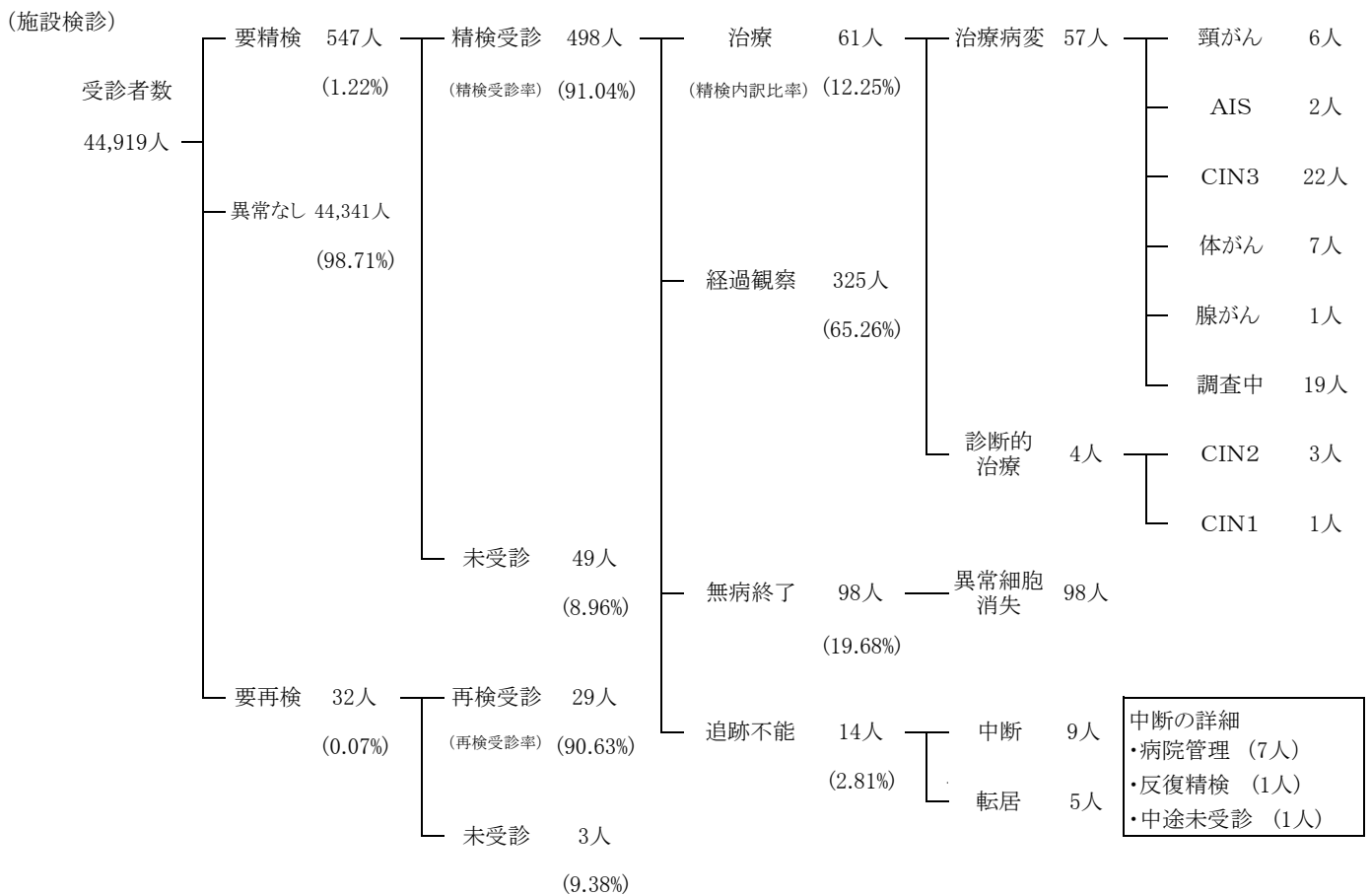
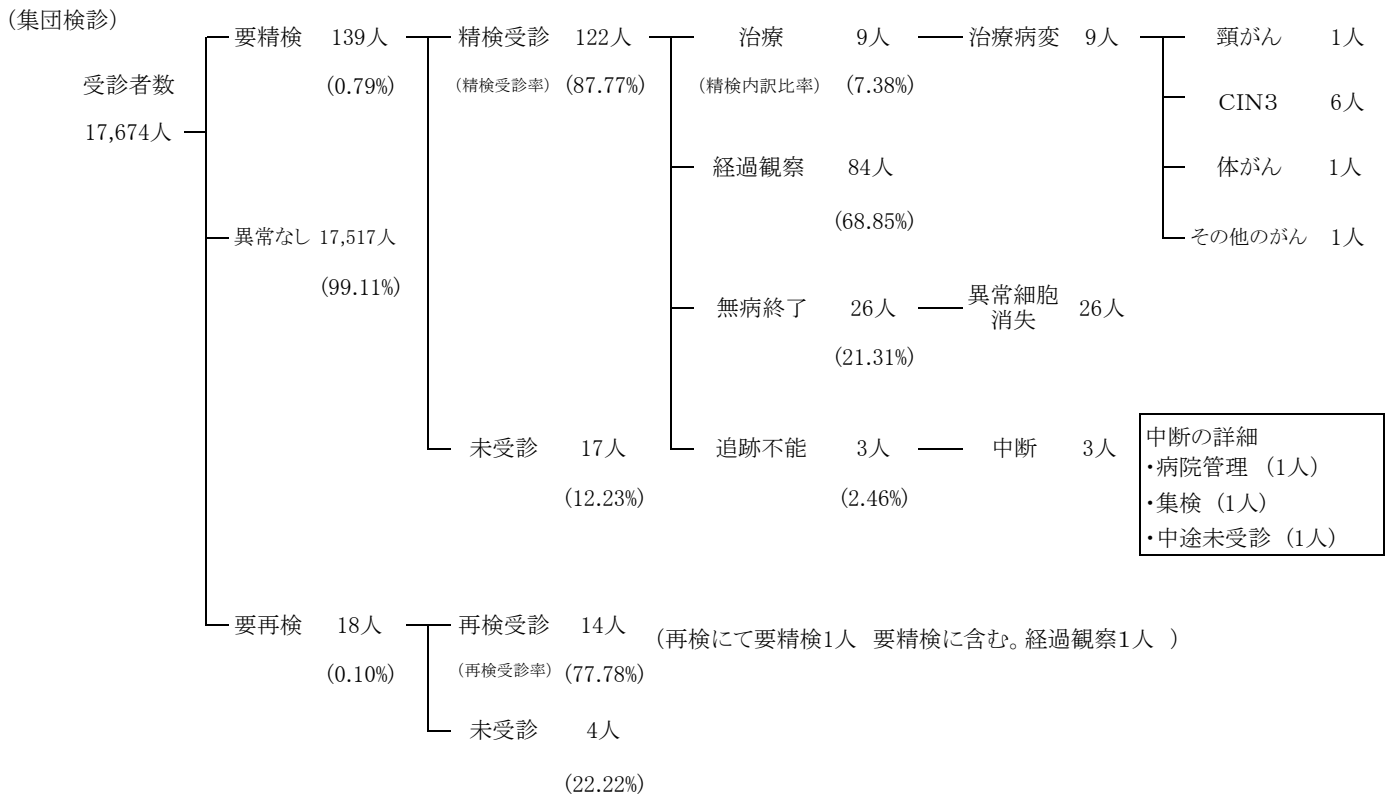

子宮頸がん検診精密検診枝分かれ図(職域)

令和元年6月30日現在

(集団検診)

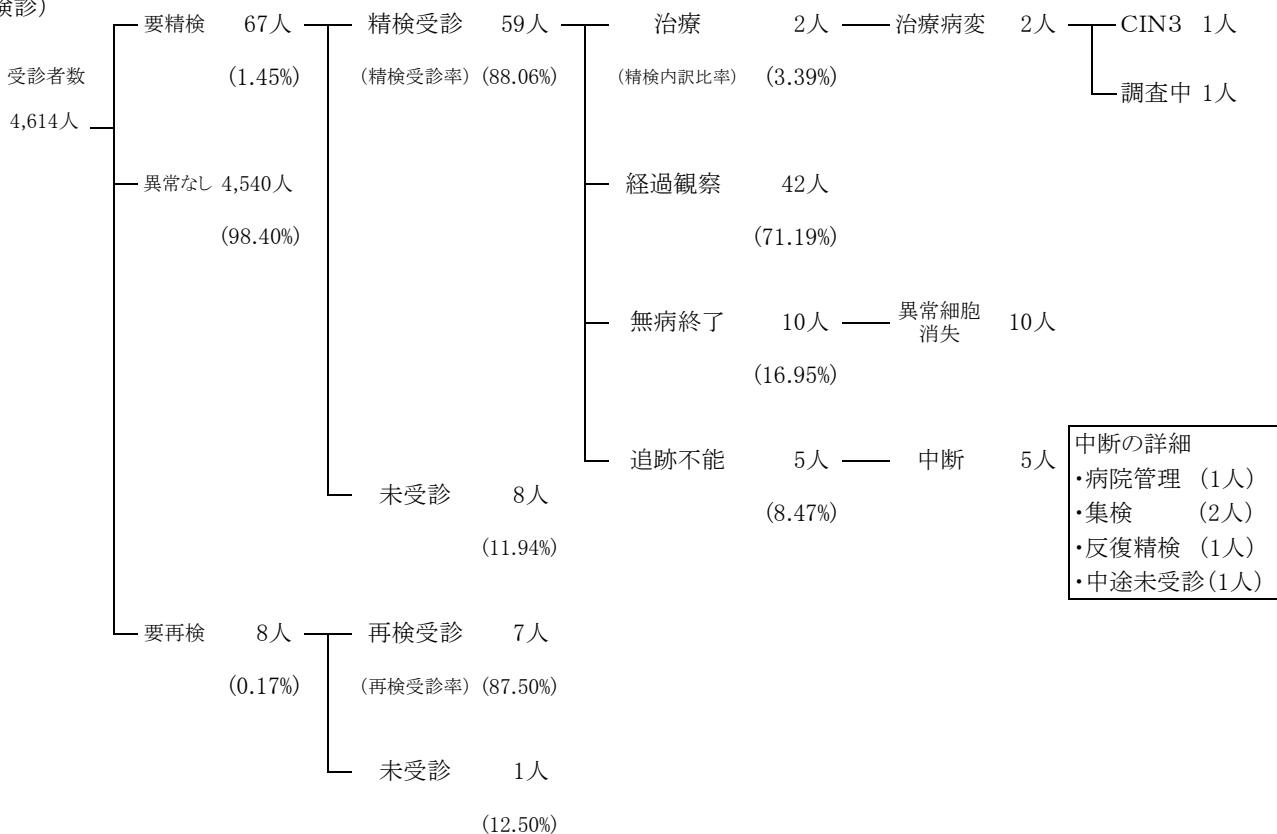

中断の詳細  
 ・病院管理 (1人)  
 ・集検 (2人)  
 ・反復精検 (1人)  
 ・中途未受診(1人)

(施設検診)

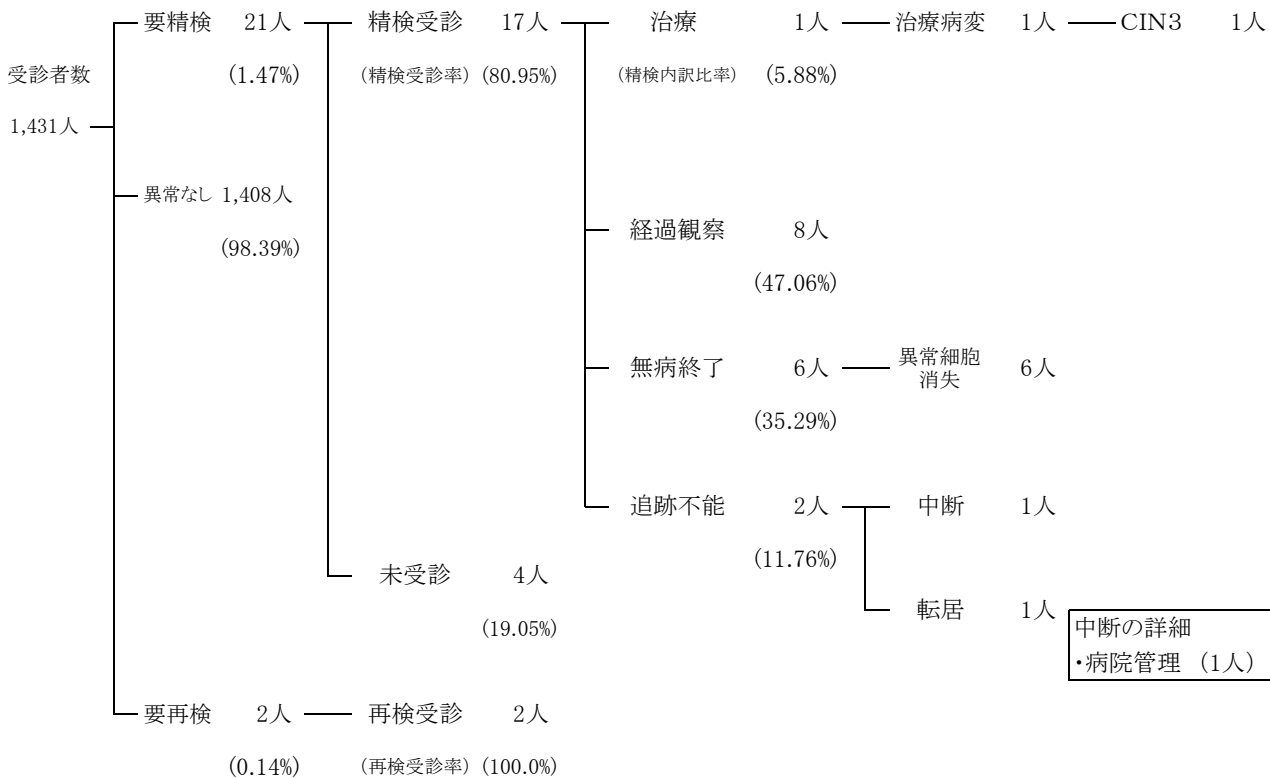

中断の詳細  
 ・病院管理 (1人)

表12 子宮頸がん検診における年齢階級別の精密検査結果  
(全体)

年齢階級	受診者数	要精検者数	要精検率	精検受診者数	精検受診率	CIN 1	CIN 2	CIN3 および AIS	期別分類			頸がん計	頸がん発見率	体がん	その他の悪性腫瘍	
									微小浸潤がん	浸潤がん	期別不明					
	A	B	B/A%	C	C/B%							D	D/A%			
総数	20歳未満	1	0	0	-	-	-	-	-	-	-	-	-	-	-	
	20～24	1,602	45	2.8	34	75.6	10	6	0	0	0	0	0	0	0	
	25～29	2,033	78	3.8	70	89.7	15	13	6	0	0	0	0	0	0	
	30～34	4,748	127	2.7	117	92.1	23	18	16	0	0	0	0	0	0	
	35～39	4,737	81	1.7	74	91.4	12	11	6	0	0	0	0	0	0	
	40～44	7,120	161	2.3	147	91.3	23	28	12	0	0	2	2	0.03	1	0
	45～49	5,749	87	1.5	81	93.1	5	9	5	1	1	1	3	0.05	1	0
	50～54	6,402	61	1.0	53	86.9	12	6	3	0	0	0	0	0	0	0
	55～59	6,124	35	0.6	33	94.3	1	3	2	0	1	0	1	0.02	2	0
	60～64	8,597	33	0.4	30	90.9	6	5	1	0	0	0	0	0	2	0
	65～69	8,915	31	0.3	26	83.9	1	4	2	0	0	0	0	0	1	1
	70～74	7,481	15	0.2	12	80.0	3	0	0	1	0	0	1	0.01	0	0
	75～79	3,423	9	0.3	9	100.0	2	1	0	0	1	0	1	0.03	1	0
80以上	1,706	9	0.5	8	88.9	4	0	1	0	0	0	0	0	0	0	
計	68,638	772	1.1	694	89.9	117	104	54	2	3	3	8	0.01	8	1	
地域住民	20歳未満	1	0	0.0	-	-	-	-	-	-	-	-	-	-	-	
	20～24	1,433	44	3.1	33	75.0	10	6	0	0	0	0	0	0	0	
	25～29	1,691	72	4.3	65	90.3	15	12	6	0	0	0	0	0	0	
	30～34	4,068	111	2.7	101	91.0	17	17	15	0	0	0	0	0	0	
	35～39	4,061	71	1.7	66	93.0	12	9	5	0	0	0	0	0	0	
	40～44	6,153	141	2.3	131	92.9	19	26	12	0	0	2	2	0.03	1	0
	45～49	4,788	70	1.5	66	94.3	3	8	5	1	1	1	3	0.06	1	0
	50～54	5,513	51	0.9	45	88.2	9	6	3	0	0	0	0	0	0	0
	55～59	5,361	30	0.6	29	96.7	1	3	2	0	1	0	1	0.02	2	0
	60～64	8,139	31	0.4	28	90.3	6	5	0	0	0	0	0	0	2	0
	65～69	8,811	31	0.4	26	83.9	1	4	2	0	0	0	0	0	1	1
	70～74	7,448	15	0.2	12	80.0	3	0	0	1	0	0	1	0.01	0	0
	75～79	3,421	9	0.3	9	100.0	2	1	0	0	1	0	1	0.03	1	0
80以上	1,705	9	0.5	8	88.9	4	0	1	0	0	0	0	0	0	0	
計	62,593	685	1.1	619	90.4	102	97	51	2	3	3	8	0.01	8	1	
職域	20歳未満	0	-	-	-	-	-	-	-	-	-	-	-	-	-	
	20～24	169	1	0.6	1	100.0	0	0	0	0	0	0	0	0	0	
	25～29	342	6	1.8	5	83.3	0	1	0	0	0	0	0	0	0	
	30～34	680	16	2.4	16	100.0	6	1	1	0	0	0	0	0	0	
	35～39	676	10	1.5	8	80.0	0	2	1	0	0	0	0	0	0	
	40～44	967	20	2.1	16	80.0	4	2	0	0	0	0	0	0	0	
	45～49	961	17	1.8	15	88.2	2	1	0	0	0	0	0	0	0	
	50～54	889	10	1.1	8	80.0	3	0	0	0	0	0	0	0	0	
	55～59	763	5	0.7	4	80.0	0	0	0	0	0	0	0	0	0	
	60～64	458	2	0.4	2	100.0	0	0	1	0	0	0	0	0	0	
	65～69	104	0	0	-	-	-	-	-	-	-	-	-	-	-	
	70～74	33	0	0	-	-	-	-	-	-	-	-	-	-	-	
	75～79	2	0	0	-	-	-	-	-	-	-	-	-	-	-	
80以上	1	0	0	-	-	-	-	-	-	-	-	-	-	-		
計	6,045	87	1.4	75	86.2	15	7	3	0	0	0	0	0	0	0	

CIN=子宮頸部上皮内腫瘍(cervical intraepithelial neop)  
AIS=上皮腺癌(adenocarcinoma in situ)

## (集団検診)

年齢階級	受診者数	要精検者数	要精検率	精検受診者数	精検受診率	CIN 1	CIN 2	CIN3 および AIS	期別分類			頸がん計	頸がん発見率	体がん	その他の悪性腫瘍	
									微小浸潤がん	浸潤がん	期別不明					
総 数	20歳未満	0	-	-	-	-	-	-	-	-	-	-	-	-	-	
	20～24	225	7	3.1	5	71.4	2	0	0	0	0	0	0	0	0	
	25～29	471	8	1.7	8	100.0	1	1	1	0	0	0	0	0	0	
	30～34	1,232	28	2.3	26	92.9	7	3	2	0	0	0	0	0	0	
	35～39	1,394	26	1.9	20	76.9	3	2	0	0	0	0	0	0	0	
	40～44	1,911	37	1.9	33	89.2	5	3	1	0	0	0	0	0	0	
	45～49	1,716	30	1.7	26	86.7	2	2	1	0	0	0	0	0	0	
	50～54	1,755	19	1.1	16	84.2	5	0	1	0	0	0	0	0	0	
	55～59	1,994	12	0.6	12	100.0	0	1	1	0	0	0	0	0	0	
	60～64	2,866	14	0.5	13	92.9	1	3	1	0	0	0	0	0	0	
	65～69	3,695	15	0.4	12	80.0	0	2	0	0	0	0	0	1	1	
	70～74	2,882	3	0.1	3	100.0	1	0	0	1	0	0	1	0.03	0	0
	75～79	1,494	3	0.2	3	100.0	1	0	0	0	0	0	0	0	0	
	80以上	653	3	0.5	3	100.0	1	0	1	0	0	0	0	0	0	
計	22,288	205	0.9	180	87.8	29	17	9	1	0	0	1	0.004	1	1	
地 域 住 民	20歳未満	0	-	-	-	-	-	-	-	-	-	-	-	-	-	
	20～24	109	6	5.5	4	66.7	2	0	0	0	0	0	0	0	0	
	25～29	235	6	2.6	6	100.0	1	1	1	0	0	0	0	0	0	
	30～34	694	17	2.4	15	88.2	2	2	1	0	0	0	0	0	0	
	35～39	844	17	2.0	13	76.5	3	0	0	0	0	0	0	0	0	
	40～44	1,175	23	2.0	21	91.3	1	2	1	0	0	0	0	0	0	
	45～49	993	15	1.5	13	86.7	1	1	1	0	0	0	0	0	0	
	50～54	1,078	10	0.9	9	90.0	3	0	1	0	0	0	0	0	0	
	55～59	1,419	8	0.6	8	100.0	0	1	1	0	0	0	0	0	0	
	60～64	2,529	13	0.5	12	92.3	1	3	0	0	0	0	0	0	0	
	65～69	3,604	15	0.4	12	80.0	0	2	0	0	0	0	0	0	1	1
	70～74	2,850	3	0.1	3	100.0	1	0	0	1	0	0	1	0.04	0	0
	75～79	1,492	3	0.2	3	100.0	1	0	0	0	0	0	0	0	0	
	80以上	652	3	0.5	3	100.0	1	0	1	0	0	0	0	0	0	
計	17,674	139	0.8	122	87.8	17	12	7	1	0	0	1	0.01	1	1	
職 域	20歳未満	0	-	-	-	-	-	-	-	-	-	-	-	-	-	
	20～24	116	1	0.9	1	100.0	0	0	0	0	0	0	0	0	0	
	25～29	236	2	0.8	2	100.0	0	0	0	0	0	0	0	0	0	
	30～34	538	11	2.0	11	100.0	5	1	1	0	0	0	0	0	0	
	35～39	550	9	1.6	7	77.8	0	2	0	0	0	0	0	0	0	
	40～44	736	14	1.9	12	85.7	4	1	0	0	0	0	0	0	0	
	45～49	723	15	2.1	13	86.7	1	1	0	0	0	0	0	0	0	
	50～54	677	9	1.3	7	77.8	2	0	0	0	0	0	0	0	0	
	55～59	575	4	1	4	100.0	0	0	0	0	0	0	0	0	0	
	60～64	337	1	0	1	100.0	0	0	1	0	0	0	0	0	0	
	65～69	91	0	0	-	-	-	-	-	-	-	-	-	-	-	
	70～74	32	0	0	-	-	-	-	-	-	-	-	-	-	-	
	75～79	2	0	0	-	-	-	-	-	-	-	-	-	-	-	
	80以上	1	0	0	-	-	-	-	-	-	-	-	-	-	-	
計	4,614	66	1.4	58	87.9	12	5	2	-	-	-	-	-	-		

CIN=子宮頸部上皮内腫瘍(cervical intraepithelial neoplasia)  
AIS=上皮腺癌(adenocarcinoma in situ)

## (施設検診)

年齢階級	受診者数	要精検者数	要精検率	精検受診者数	精検受診率	CIN 1	CIN 2	CIN3 および AIS	期別分類			頸がん計	頸がん発見率	体がん	その他の悪性腫瘍	
									微小浸潤がん	浸潤がん	期別不明					
総 数	20歳未満	1	0	0	-	-	-	-	-	-	-	-	-	-	-	-
	20～24	1,377	38	2.8	29	76.3	8	6	0	0	0	0	0	0	0	0
	25～29	1,562	70	4.5	62	88.6	14	12	5	0	0	0	0	0	0	0
	30～34	3,516	99	2.8	91	91.9	16	15	14	0	0	0	0	0	0	0
	35～39	3,343	55	1.6	54	98.2	9	9	6	0	0	0	0	0	0	0
	40～44	5,209	124	2.4	114	91.9	18	25	11	0	0	2	2	0.04	1	0
	45～49	4,033	57	1.4	55	96.5	3	7	4	1	1	1	3	0.07	1	0
	50～54	4,647	42	0.9	37	88.1	7	6	2	0	0	0	0	0	0	0
	55～59	4,130	23	0.6	21	91.3	1	2	1	0	1	0	1	0.02	2	0
	60～64	5,731	19	0.3	17	89.5	5	2	0	0	0	0	0	0	2	0
	65～69	5,220	16	0.3	14	87.5	1	2	2	0	0	0	0	0	0	0
	70～74	4,599	12	0.3	9	75.0	2	0	0	0	0	0	0	0	0	0
	75～79	1,929	6	0.3	6	100.0	1	1	0	0	1	0	1	0.05	1	0
80以上	1,053	6	0.6	5	83.3	3	0	0	0	0	0	0	0	0	0	
計	46,350	567	1.2	514	90.7	88	87	45	1	3	3	7	0.02	7	0	
地 域 住 民	20歳未満	1	0	0	-	-	-	-	-	-	-	-	-	-	-	-
	20～24	1,324	38	2.9	29	76.3	8	6	0	0	0	0	0	0	0	0
	25～29	1,456	66	4.5	59	89.4	14	11	5	0	0	0	0	0	0	0
	30～34	3,374	94	2.8	86	91.5	15	15	14	0	0	0	0	0	0	0
	35～39	3,217	54	1.7	53	98.1	9	9	5	0	0	0	0	0	0	0
	40～44	4,978	118	2.4	110	93.2	18	24	11	0	0	2	2	0.04	1	0
	45～49	3,795	55	1.4	53	96.4	2	7	4	1	1	1	3	0.08	1	0
	50～54	4,435	41	0.9	36	87.8	6	6	2	0	0	0	0	0	0	0
	55～59	3,942	22	0.6	21	95.5	1	2	1	0	1	0	1	0.03	2	0
	60～64	5,610	18	0.3	16	88.9	5	2	0	0	0	0	0	0	2	0
	65～69	5,207	16	0.3	14	87.5	1	2	2	0	0	0	0	0	0	0
	70～74	4,598	12	0.3	9	75.0	2	0	0	0	0	0	0	0	0	0
	75～79	1,929	6	0.3	6	100.0	1	1	0	0	1	0	1	0.05	1	0
80以上	1,053	6	0.6	5	83.3	3	0	0	0	0	0	0	0	0	0	
計	44,919	546	1.2	497	91.0	85	85	44	1	3	3	7	0.02	7	0	
職 域	20歳未満	0	-	-	-	-	-	-	-	-	-	-	-	-	-	-
	20～24	53	0	0	-	-	-	-	-	-	-	-	-	-	-	-
	25～29	106	4	3.8	3	75.0	0	1	0	0	0	0	0	0	0	0
	30～34	142	5	3.5	5	100.0	1	0	0	0	0	0	0	0	0	0
	35～39	126	1	0.8	1	100.0	0	0	1	0	0	0	0	0	0	0
	40～44	231	6	2.6	4	66.7	0	1	0	0	0	0	0	0	0	0
	45～49	238	2	0.8	2	100.0	1	0	0	0	0	0	0	0	0	0
	50～54	212	1	0.5	1	100.0	1	0	0	0	0	0	0	0	0	0
	55～59	188	1	0.5	0	0	-	-	-	-	-	-	-	-	-	-
	60～64	121	1	0.8	1	100.0	0	0	0	0	0	0	0	0	0	0
	65～69	13	0	0	-	-	-	-	-	-	-	-	-	-	-	-
	70～74	1	0	0	-	-	-	-	-	-	-	-	-	-	-	-
	75～79	0	-	-	-	-	-	-	-	-	-	-	-	-	-	-
80以上	0	-	-	-	-	-	-	-	-	-	-	-	-	-	-	
計	1,431	21	1.5	17	81.0	3	2	1	0	0	0	0	0	0	0	

CIN=子宮頸部上皮内腫瘍(cervical intraepithelial neop)  
AIS=上皮腺癌(adenocarcinoma in situ)

表13 子宮頸がん検診における市町村別の精密検査結果  
(全体)

市町村名	受診者数 A	要精検者数 B	要精検率 B/A%	精検受診者数 C	精検受診率 C/B%	CIN1	CIN2	CIN3 および AIS	期別分類			頸がん計 D	頸がん発見率 D/A%	体がん	その他の悪性腫瘍
									微小浸潤がん	浸潤がん	期別不明				
総数	68,638	772	1.1	695	90.0	117	104	54	2	3	3	8	0.01	8	1
県北保健所	15,481	135	0.9	126	93.3	19	22	3	2	2	1	5	0.03	2	0
福島市	9,056	87	1.0	79	90.8	14	11	2	1	2	1	4	0.04	2	0
伊達市	2,051	17	0.8	17	100.0	1	6	0	0	0	0	0	0	0	0
川俣町	351	2	0.6	2	100.0	0	0	1	0	0	0	0	0	0	0
桑折町	323	2	0.6	2	100.0	0	0	0	0	0	0	0	0	0	0
国見町	333	2	0.6	2	100.0	0	1	0	0	0	0	0	0	0	0
二本松市	1,768	14	0.8	14	100.0	2	3	0	1	0	0	1	0.06	0	0
大玉村	549	4	0.7	4	100.0	1	1	0	0	0	0	0	0	0	0
本宮市	1,050	7	0.7	6	85.7	1	0	0	0	0	0	0	0	0	0
郡山市保健所	9,057	165	1.8	143	86.7	25	25	23	0	0	1	1	0.01	0	0
郡山市	9,057	165	1.8	143	86.7	25	25	23	0	0	1	1	0.01	0	0
県中保健所	7,609	80	1.1	75	93.8	16	8	11	0	1	0	1	0.01	1	0
田村市	1,353	12	0.9	11	91.7	0	1	0	0	0	0	0	0	1	0
三春町	601	6	1.0	5	83.3	0	1	1	0	0	0	0	0	0	0
小野町	403	7	1.7	7	100.0	0	0	1	0	0	0	0	0	0	0
須賀川市	2,721	36	1.3	35	97.2	12	4	4	0	1	0	1	0.04	0	0
鏡石町	475	4	0.8	4	100.0	0	1	1	0	0	0	0	0	0	0
天栄村	184	3	1.6	3	100.0	1	0	1	0	0	0	0	0	0	0
古殿町	370	1	0.3	1	100.0	1	0	0	0	0	0	0	0	0	0
石川町	420	4	1.0	4	100.0	2	0	2	0	0	0	0	0	0	0
玉川村	328	1	0.3	1	100.0	0	0	0	0	0	0	0	0	0	0
平田村	317	2	0.6	2	100.0	0	1	0	0	0	0	0	0	0	0
浅川町	437	4	0.9	2	50.0	0	0	1	0	0	0	0	0	0	0
県南保健所	5,390	62	1.2	58	93.5	10	8	2	0	0	0	0	0	2	0
白河市	2,030	21	1.0	20	95.2	3	4	0	0	0	0	0	0	1	0
西郷村	465	9	1.9	8	88.9	1	1	1	0	0	0	0	0	1	0
泉崎村	252	1	0.4	1	100.0	0	0	0	0	0	0	0	0	0	0
中島村	233	6	2.6	5	83.3	2	0	0	0	0	0	0	0	0	0
矢吹町	694	6	0.9	5	83.3	1	0	0	0	0	0	0	0	0	0
棚倉町	716	5	0.7	5	100.0	1	0	1	0	0	0	0	0	0	0
矢祭町	214	1	0.5	1	100.0	0	0	0	0	0	0	0	0	0	0
塙町	556	6	1.1	6	100.0	1	2	0	0	0	0	0	0	0	0
鮫川村	230	7	3.0	7	100.0	1	1	0	0	0	0	0	0	0	0
会津保健所	10,244	92	0.9	87	94.6	13	9	3	0	0	0	0	0	0	0
会津若松市	3,834	32	0.8	31	96.9	5	3	2	0	0	0	0	0	0	0
磐梯町	406	5	1.2	5	100.0	0	0	0	0	0	0	0	0	0	0
猪苗代町	1,005	12	1.2	11	91.7	2	1	0	0	0	0	0	0	0	0
喜多方市	1,690	22	1.3	21	95.5	2	4	1	0	0	0	0	0	0	0
北塩原村	115	2	1.7	2	100.0	0	0	0	0	0	0	0	0	0	0
西会津町	336	1	0.3	1	100.0	0	0	0	0	0	0	0	0	0	0
会津坂下町	320	6	1.9	6	100.0	2	0	0	0	0	0	0	0	0	0
湯川村	328	0	0	-	-	-	-	-	-	-	-	-	-	-	-
柳津町	284	3	1.1	3	100.0	0	0	0	0	0	0	0	0	0	0
会津美里町	1,567	8	0.5	6	75.0	2	1	0	0	0	0	0	0	0	0
三島町	101	1	1.0	1	100.0	0	0	0	0	0	0	0	0	0	0
金山町	179	0	0	-	-	-	-	-	-	-	-	-	-	-	-
昭和村	79	0	0	-	-	-	-	-	-	-	-	-	-	-	-
南会津保健所	1,571	12	0.8	11	91.7	0	2	3	0	0	0	0	0	0	0
南会津町	961	8	0.8	7	87.5	0	1	1	0	0	0	0	0	0	0
下郷町	363	0	0	-	-	-	-	-	-	-	-	-	-	-	-
檜枝岐村	60	1	1.7	1	100.0	0	0	0	0	0	0	0	0	0	0
只見町	187	3	1.6	3	100.0	0	1	2	0	0	0	0	0	0	0
相双保健所	8,222	77	0.9	66	85.7	7	15	4	0	0	0	0	0	2	1
南相馬市	1,682	21	1.2	21	100.0	2	4	0	0	0	0	0	0	0	0
相馬市	1,326	20	1.5	18	90.0	3	4	1	0	0	0	0	0	2	1
新地町	862	5	0.6	3	60.0	0	1	0	0	0	0	0	0	0	0
飯館村	251	3	1.2	3	100.0	0	1	1	0	0	0	0	0	0	0
広野町	388	0	0	-	-	-	-	-	-	-	-	-	-	-	-
檜葉町	667	8	1.2	5	62.5	1	0	1	0	0	0	0	0	0	0
富岡町	807	6	0.7	5	83.3	1	1	0	0	0	0	0	0	0	0
川内村	119	0	0	-	-	-	-	-	-	-	-	-	-	-	-
大熊町	729	4	0.5	2	50.0	0	1	0	0	0	0	0	0	0	0
双葉町	298	4	1.3	4	100.0	0	2	0	0	0	0	0	0	0	0
浪江町	1,030	6	0.6	5	83.3	0	1	1	0	0	0	0	0	0	0
葛尾村	63	0	0	-	-	-	-	-	-	-	-	-	-	-	-
いわき市保健所	5,019	62	1.2	53	85.5	12	8	2	0	0	1	1	0.02	1	0
いわき市	5,019	62	1.2	53	85.5	12	8	2	0	0	1	1	0.02	1	0
地域住民計	62,593	685	1.1	619	90.4	102	97	51	2	3	3	8	0.01	8	1
職域計	6,045	87	1.4	76	87.4	15	7	3	0	0	0	0	0	0	0

CIN=子宮頸部上皮内腫瘍(cervical intraepithelial neoplasia)  
AIS=上皮腺癌(adenocarcinoma in situ)

## (集団検診)

市町村名	受診者数 A	要精検者数 B	要精検率 B/A%	精検受診者数 C	精検受診率 C/B%	CIN1	CIN2	CIN3 および AIS	期別分類			頸がん計 D	頸がん発見率 D/A%	体がん	その他の悪性腫瘍
									微小浸潤がん	浸潤がん	期別不明				
総数	22,288	205	0.9	181	88.3	29	17	9	1	0	0	1	0.004	1	1
県北保健所	1,697	10	0.6	10	100.0	3	1	0	1	0	0	1	0.06	0	0
福島市	313	3	1.0	3	100.0	1	0	0	1	0	0	1	0.32	0	0
伊達市	0	-	-	-	-	-	-	-	-	-	-	-	-	-	-
川俣町	218	0	0	-	-	-	-	-	-	-	-	-	-	-	-
桑折町	0	-	-	-	-	-	-	-	-	-	-	-	-	-	-
国見町	0	-	-	-	-	-	-	-	-	-	-	-	-	-	-
二本松市	402	1	0.2	1	100.0	0	0	0	0	0	0	0	0	0	0
大玉村	247	3	1.2	3	100.0	1	1	0	0	0	0	0	0	0	0
本宮市	517	3	0.6	3	100.0	1	0	0	0	0	0	0	0	0	0
郡山市保健所	53	2	3.8	2	100.0	0	1	0	0	0	0	0	0	0	0
郡山市	53	2	3.8	2	100.0	0	1	0	0	0	0	0	0	0	0
県中保健所	3,632	26	0.7	23	88.5	3	1	3	0	0	0	0	0	0	0
田村市	962	8	0.8	7	87.5	0	1	0	0	0	0	0	0	0	0
三春町	315	3	1.0	2	66.7	0	0	1	0	0	0	0	0	0	0
小野町	332	6	1.8	6	100.0	0	0	1	0	0	0	0	0	0	0
須賀川市	275	0	0	-	-	-	-	-	-	-	-	-	-	-	-
鏡石町	149	0	0	-	-	-	-	-	-	-	-	-	-	-	-
天栄村	76	1	1.3	1	100.0	0	0	0	0	0	0	0	0	0	0
古殿町	329	1	0.3	1	100.0	1	0	0	0	0	0	0	0	0	0
石川町	239	2	0.8	2	100.0	2	0	0	0	0	0	0	0	0	0
玉川村	273	1	0.4	1	100.0	0	0	0	0	0	0	0	0	0	0
平田村	260	1	0.4	1	100.0	0	0	0	0	0	0	0	0	0	0
浅川町	422	3	0.7	2	66.7	0	0	1	0	0	0	0	0	0	0
県南保健所	4,503	44	1.0	41	93.2	8	5	1	0	0	0	0	0	0	0
白河市	1,659	11	0.7	10	90.9	1	3	0	0	0	0	0	0	0	0
西郷村	323	4	1.2	4	100.0	1	0	0	0	0	0	0	0	0	0
泉崎村	199	1	0.5	1	100.0	0	0	0	0	0	0	0	0	0	0
中島村	209	6	2.9	5	83.3	2	0	0	0	0	0	0	0	0	0
矢吹町	642	6	0.9	5	83.3	1	0	0	0	0	0	0	0	0	0
棚倉町	663	5	0.8	5	100.0	1	0	1	0	0	0	0	0	0	0
矢祭町	203	0	0	-	-	-	-	-	-	-	-	-	-	-	-
埴町	375	4	1.1	4	100.0	1	1	0	0	0	0	0	0	0	0
鮫川村	230	7	3.0	7	100.0	1	1	0	0	0	0	0	0	0	0
会津保健所	2,359	17	0.7	14	82.4	2	1	0	0	0	0	0	0	0	0
会津若松市	0	-	-	-	-	-	-	-	-	-	-	-	-	-	-
磐梯町	197	4	2.0	4	100.0	0	0	0	0	0	0	0	0	0	0
猪苗代町	504	7	1.4	6	85.7	1	1	0	0	0	0	0	0	0	0
喜多方市	-	-	-	-	-	-	-	-	-	-	-	-	-	-	-
北塩原村	29	0	0	-	-	-	-	-	-	-	-	-	-	-	-
西会津町	88	0	0	-	-	-	-	-	-	-	-	-	-	-	-
会津坂下町	131	2	1.5	2	100.0	1	0	0	0	0	0	0	0	0	0
湯川村	148	0	0	-	-	-	-	-	-	-	-	-	-	-	-
柳津町	207	2	1.0	2	100.0	0	0	0	0	0	0	0	0	0	0
会津美里町	778	2	0.3	0	0	-	-	-	-	-	-	-	-	-	-
三島町	53	-	-	-	-	-	-	-	-	-	-	-	-	-	-
金山町	165	-	-	-	-	-	-	-	-	-	-	-	-	-	-
昭和村	59	-	-	-	-	-	-	-	-	-	-	-	-	-	-
南会津保健所	1,323	7	0.5	6	85.7	0	0	1	0	0	0	0	0	0	0
南会津町	821	5	0.6	4	80.0	0	0	0	0	0	0	0	0	0	0
下郷町	299	0	0	-	-	-	-	-	-	-	-	-	-	-	-
檜枝岐村	58	1	1.7	1	100.0	0	0	0	0	0	0	0	0	0	0
只見町	145	1	0.7	1	100.0	0	0	1	0	0	0	0	0	0	0
相双保健所	3,251	27	0.8	21	77.8	1	3	2	0	0	0	0	0	1	1
南相馬市	780	10	1.3	10	100.0	0	1	0	0	0	0	0	0	0	0
相馬市	471	6	1.3	5	83.3	1	0	1	0	0	0	0	0	1	1
新地町	325	2	0.6	1	50.0	0	1	0	0	0	0	0	0	0	0
飯館村	-	-	-	-	-	-	-	-	-	-	-	-	-	-	-
広野町	77	0	0	-	-	-	-	-	-	-	-	-	-	-	-
檜葉町	360	4	1.1	3	75.0	0	0	1	0	0	0	0	0	0	0
富岡町	537	2	0.4	1	50.0	0	0	0	0	0	0	0	0	0	0
川内村	108	0	0	-	-	-	-	-	-	-	-	-	-	-	-
大熊町	511	2	0.4	0	0.0	-	-	-	-	-	-	-	-	-	-
双葉町	37	1	2.7	1	100.0	0	1	0	0	0	0	0	0	0	0
浪江町	-	-	-	-	-	-	-	-	-	-	-	-	-	-	-
葛尾村	45	0	0	-	-	-	-	-	-	-	-	-	-	-	-
いわき市保健所	856	6	0.7	5	83.3	0	0	0	0	0	0	0	0	0	0
いわき市	856	6	0.7	5	83.3	0	0	0	0	0	0	0	0	0	0
地域住民計	17,674	139	0.8	122	87.8	17	12	7	1	0	0	1	0.01	1	1
職域計	4,614	66	1.4	59	89.4	12	5	2	0	0	0	0	0	0	0

CIN=子宮頸部上皮内腫瘍(cervical intraepithelial neoplasia)  
AIS=上皮腺癌(adenocarcinoma in situ)

## (施設検診)

市町村名	受診者数 A	要精検者数 B	要精検率 B/A%	精検受診者数 C	精検受診率 C/B%	CIN1	CIN2	CIN3 および AIS	期別分類			頸がん計 D	頸がん発見率 D/A%	体がん	その他の悪性腫瘍
									微小浸潤がん	浸潤がん	期別不明				
総数	46,350	567	1.2	514	90.7	88	87	45	1	3	3	7	0.02	7	0
県北保健所	13,784	125	0.9	116	92.8	16	21	3	1	2	1	4	0.03	2	0
福島市	8,743	84	1.0	76	90.5	13	11	2	0	2	1	3	0.03	2	0
伊達市	2,051	17	0.8	17	100.0	1	6	0	0	0	0	0	0	0	0
川俣町	133	2	1.5	2	100.0	0	0	1	0	0	0	0	0	0	0
桑折町	323	2	0.6	2	100.0	0	0	0	0	0	0	0	0	0	0
国見町	333	2	0.6	2	100.0	0	1	0	0	0	0	0	0	0	0
二本松市	1,366	13	1.0	13	100.0	2	3	0	1	0	0	1	0.07	0	0
大玉村	302	1	0.3	1	100.0	0	0	0	0	0	0	0	0	0	0
本宮市	533	4	0.8	3	75.0	0	0	0	0	0	0	0	0	0	0
郡山市保健所	9,004	163	1.8	141	86.5	25	24	23	0	0	1	1	0.01	0	0
郡山市	9,004	163	1.8	141	86.5	25	24	23	0	0	1	1	0.01	0	0
県中保健所	3,977	54	1.4	52	96.3	13	7	8	0	1	0	1	0.03	1	0
田村市	391	4	1.0	4	100.0	0	0	0	0	0	0	0	0	1	0
三春町	286	3	1.0	3	100.0	0	1	0	0	0	0	0	0	0	0
小野町	71	1	1.4	1	100.0	0	0	0	0	0	0	0	0	0	0
須賀川市	2,446	36	1.5	35	97.2	12	4	4	0	1	0	1	0.04	0	0
鏡石町	326	4	1.2	4	100.0	0	1	1	0	0	0	0	0	0	0
天栄村	108	2	1.9	2	100.0	1	0	1	0	0	0	0	0	0	0
古殿町	41	0	0	-	-	-	-	-	-	-	-	-	-	-	-
石川町	181	2	1.1	2	100.0	0	0	2	0	0	0	0	0	0	0
玉川村	55	0	0	-	-	-	-	-	-	-	-	-	-	-	-
平田村	57	1	1.8	1	100.0	0	1	0	0	0	0	0	0	0	0
浅川町	15	1	6.7	0	0	-	-	-	-	-	-	-	-	-	-
県南保健所	887	18	2.0	17	94.4	2	3	1	0	0	0	0	0	2	0
白河市	371	10	2.7	10	100.0	2	1	0	0	0	0	0	0	1	0
西郷村	142	5	3.5	4	80.0	0	1	1	0	0	0	0	0	1	0
泉崎村	53	0	0	-	-	-	-	-	-	-	-	-	-	-	-
中島村	24	0	0	-	-	-	-	-	-	-	-	-	-	-	-
矢吹町	52	0	0	-	-	-	-	-	-	-	-	-	-	-	-
棚倉町	53	0	0	-	-	-	-	-	-	-	-	-	-	-	-
矢祭町	11	1	9.1	1	100.0	0	0	0	0	0	0	0	0	0	0
塙町	181	2	1.1	2	100.0	0	1	0	0	0	0	0	0	0	0
鮫川村	-	-	-	-	-	-	-	-	-	-	-	-	-	-	-
会津保健所	7,885	75	1.0	73	97.3	11	8	3	0	0	0	0	0	0	0
会津若松市	3,834	32	0.8	31	96.9	5	3	2	0	0	0	0	0	0	0
磐梯町	209	1	0.5	1	100.0	0	0	0	0	0	0	0	0	0	0
猪苗代町	501	5	1.0	5	100.0	1	0	0	0	0	0	0	0	0	0
喜多方市	1,690	22	1.3	21	95.5	2	4	1	0	0	0	0	0	0	0
北塩原村	86	2	2.3	2	100.0	0	0	0	0	0	0	0	0	0	0
西会津町	248	1	0.4	1	100.0	0	0	0	0	0	0	0	0	0	0
会津坂下町	189	4	2.1	4	100.0	1	0	0	0	0	0	0	0	0	0
湯川村	180	0	0	-	-	-	-	-	-	-	-	-	-	-	-
柳津町	77	1	1.3	1	100.0	0	0	0	0	0	0	0	0	0	0
会津美里町	789	6	0.8	6	100.0	2	1	0	0	0	0	0	0	0	0
三島町	48	1	2.1	1	100.0	0	0	0	0	0	0	0	0	0	0
金山町	14	0	0	-	-	-	-	-	-	-	-	-	-	-	-
昭和村	20	0	0	-	-	-	-	-	-	-	-	-	-	-	-
南会津保健所	248	5	2.0	5	100.0	0	2	2	0	0	0	0	0	0	0
南会津町	140	3	2.1	3	100.0	0	1	1	0	0	0	0	0	0	0
下郷町	64	0	0	-	-	-	-	-	-	-	-	-	-	-	-
檜枝岐村	2	-	-	-	-	-	-	-	-	-	-	-	-	-	-
只見町	42	2	4.8	2	100.0	0	1	1	0	0	0	0	0	0	0
相双保健所	4,971	50	1.0	45	90.0	6	12	2	0	0	0	0	0	1	0
南相馬市	902	11	1.2	11	100.0	2	3	0	0	0	0	0	0	0	0
相馬市	855	14	1.6	13	92.9	2	4	0	0	0	0	0	0	1	0
新地町	537	3	0.6	2	66.7	0	0	0	0	0	0	0	0	0	0
飯館村	251	3	1.2	3	100.0	0	1	1	0	0	0	0	0	0	0
広野町	311	0	0	-	-	-	-	-	-	-	-	-	-	-	-
檜葉町	307	4	1.3	2	50.0	1	0	0	0	0	0	0	0	0	0
富岡町	270	4	1.5	4	100.0	1	1	0	0	0	0	0	0	0	0
川内村	11	0	0	-	-	-	-	-	-	-	-	-	-	-	-
大熊町	218	2	0.9	2	100.0	0	1	0	0	0	0	0	0	0	0
双葉町	261	3	1.1	3	100.0	0	1	0	0	0	0	0	0	0	0
浪江町	1,030	6	0.6	5	83.3	0	1	1	0	0	0	0	0	0	0
葛尾村	18	0	0	-	-	-	-	-	-	-	-	-	-	-	-
いわき市保健所	4,163	56	1.3	48	85.7	12	8	2	0	0	1	1	0.02	1	0
いわき市	4,163	56	1.3	48	85.7	12	8	2	0	0	1	1	0.02	1	0
地域住民計	44,919	546	1.2	497	91.0	85	85	44	1	3	3	7	0.02	7	0
職域計	1,431	21	1.5	17	81.0	3	2	1	0	0	0	0	0	0	0

CIN=子宮頸部上皮内腫瘍(cervical intraepithelial neoplasia)  
AIS=上皮腺癌(adenocarcinoma in situ)

## 子宮体がん検診の受診状況と精検結果の年次推移

平成30年度は、受診者数81人、要精検者数5人(要精検率6.2%)であった  
体がんの発見がんは3件あった(表14)。

表14 子宮体がん検診の受診状況と精検結果の年次推移

年度	受診者数 A	要精検者数 B	要精検率 B / A (%)	精検受診数 C	精検受診率 C / B (%)	期別分類 (取扱い規約第4版による)					体がん 計	体がん発見率	その他のがん
						I期	II期	III期	IV期	期別不明			
26	113	1	0.9	1	100.0	-	-	-	-	-	-	-	-
27	128	3	2.3	3	100.0	1	-	-	-	-	1	0.8	-
28	89	2	2.2	2	100.0	-	-	-	-	1※	-	-	-
29	90	1	1.1	0	0.0	-	-	-	-	-	-	-	-
30	81	5	6.2	4	80.0	2	-	-	-	1	3	3.7	-

※ 子宮内膜異型増殖症

★平成28年度までは取扱い規約第3版による分類



表15 子宮体がん検診の年齢階級別期別分類

	年齢階級	受診者数 A	要精検者数 B	要精検率 B/A%	精検受診者数 C	精検受診率 C/B%	期別分類							体がん計 D	体がん発見率 D/A%	その他の悪性腫瘍	
							I A 期	I B 期	II 期	III A 期	III B 期	III C 期	IV 期				期別不明
総数	20～24	-	-		-	-	-	-	-	-	-	-	-	-	-	-	-
	25～29	-	-		-	-	-	-	-	-	-	-	-	-	-	-	-
	30～34	-	-		-	-	-	-	-	-	-	-	-	-	-	-	-
	35～39	2	0	0	-	-	-	-	-	-	-	-	-	-	-	-	-
	40～44	2	0	0	-	-	-	-	-	-	-	-	-	-	-	-	-
	45～49	13	0	0	-	-	-	-	-	-	-	-	-	-	-	-	-
	50～54	23	1	4.3	1	100.0	0	0	0	0	0	0	0	0	0	0	0
	55～59	13	0	0	-	-	-	-	-	-	-	-	-	-	-	-	-
	60～64	12	3	25.0	3	100.0	1	1	0	0	0	0	0	1	3	25.0	0
	65～69	8	1	12.5	0	0	-	-	-	-	-	-	-	-	-	-	-
	70～74	7	0	0	-	-	-	-	-	-	-	-	-	-	-	-	-
	75～79	1	0	0	-	-	-	-	-	-	-	-	-	-	-	-	-
	80以上	-	-		-	-	-	-	-	-	-	-	-	-	-	-	-
計	81	5	6.2	4	80.0	1	1	0	0	0	0	0	1	3	3.7	0	
地域住民	20～24	-	-		-	-	-	-	-	-	-	-	-	-	-	-	-
	25～29	-	-		-	-	-	-	-	-	-	-	-	-	-	-	-
	30～34	-	-		-	-	-	-	-	-	-	-	-	-	-	-	-
	35～39	2	0	0	-	-	-	-	-	-	-	-	-	-	-	-	-
	40～44	2	0	0	-	-	-	-	-	-	-	-	-	-	-	-	-
	45～49	13	0	0	-	-	-	-	-	-	-	-	-	-	-	-	-
	50～54	23	1	4.3	1	100.0	0	0	0	0	0	0	0	0	0	0	0
	55～59	13	0	0	-	-	-	-	-	-	-	-	-	-	-	-	-
	60～64	12	3	25.0	3	100.0	1	1	0	0	0	0	0	1	3	25.0	0
	65～69	8	1	12.5	0	0	-	-	-	-	-	-	-	-	-	-	-
	70～74	7	0	0	-	-	-	-	-	-	-	-	-	-	-	-	-
	75～79	1	0	0	-	-	-	-	-	-	-	-	-	-	-	-	-
	80以上	-	-		-	-	-	-	-	-	-	-	-	-	-	-	-
計	81	5	6.2	4	80.0	1	1	0	0	0	0	0	1	3	3.7	0	
職域	20～24	-	-		-	-	-	-	-	-	-	-	-	-	-	-	-
	25～29	-	-		-	-	-	-	-	-	-	-	-	-	-	-	-
	30～34	-	-		-	-	-	-	-	-	-	-	-	-	-	-	-
	35～39	-	-		-	-	-	-	-	-	-	-	-	-	-	-	-
	40～44	-	-		-	-	-	-	-	-	-	-	-	-	-	-	-
	45～49	-	-		-	-	-	-	-	-	-	-	-	-	-	-	-
	50～54	-	-		-	-	-	-	-	-	-	-	-	-	-	-	-
	55～59	-	-		-	-	-	-	-	-	-	-	-	-	-	-	-
	60～64	-	-		-	-	-	-	-	-	-	-	-	-	-	-	-
	65～69	-	-		-	-	-	-	-	-	-	-	-	-	-	-	-
	70～74	-	-		-	-	-	-	-	-	-	-	-	-	-	-	-
	75～79	-	-		-	-	-	-	-	-	-	-	-	-	-	-	-
	80以上	-	-		-	-	-	-	-	-	-	-	-	-	-	-	-
計	-	-		-	-	-	-	-	-	-	-	-	-	-	-	-	

表16 子宮体がん検診の市町村別期別分類

市町村名	受診者数 A	要精検者数 B	要精検率 B/A%	精検受診者数 C	精検受診率 C/B%	期別分類								計 D	がん発見率 D/A%	その他の悪性腫瘍
						I A 期	I B 期	II 期	III A 期	III B 期	III C 期	IV 期	期別不明			
総数	81	5	6.2	4	80.0	1	1	0	0	0	0	0	1	3	3.7	0
県北保健所	-	-	-	-	-	-	-	-	-	-	-	-	-	-	-	-
福島市	-	-	-	-	-	-	-	-	-	-	-	-	-	-	-	-
伊達市	-	-	-	-	-	-	-	-	-	-	-	-	-	-	-	-
川俣町	-	-	-	-	-	-	-	-	-	-	-	-	-	-	-	-
桑折町	-	-	-	-	-	-	-	-	-	-	-	-	-	-	-	-
国見町	-	-	-	-	-	-	-	-	-	-	-	-	-	-	-	-
二本松市	-	-	-	-	-	-	-	-	-	-	-	-	-	-	-	-
大玉村	-	-	-	-	-	-	-	-	-	-	-	-	-	-	-	-
本宮市	-	-	-	-	-	-	-	-	-	-	-	-	-	-	-	-
郡山市保健所	-	-	-	-	-	-	-	-	-	-	-	-	-	-	-	-
郡山市	-	-	-	-	-	-	-	-	-	-	-	-	-	-	-	-
県中保健所	8	0	0	-	-	-	-	-	-	-	-	-	-	-	-	-
田村市	-	-	-	-	-	-	-	-	-	-	-	-	-	-	-	-
三春町	8	0	0	-	-	-	-	-	-	-	-	-	-	-	-	-
小野町	-	-	-	-	-	-	-	-	-	-	-	-	-	-	-	-
須賀川市	-	-	-	-	-	-	-	-	-	-	-	-	-	-	-	-
鏡石町	-	-	-	-	-	-	-	-	-	-	-	-	-	-	-	-
天栄村	-	-	-	-	-	-	-	-	-	-	-	-	-	-	-	-
古殿町	-	-	-	-	-	-	-	-	-	-	-	-	-	-	-	-
石川町	-	-	-	-	-	-	-	-	-	-	-	-	-	-	-	-
玉川村	-	-	-	-	-	-	-	-	-	-	-	-	-	-	-	-
平田村	-	-	-	-	-	-	-	-	-	-	-	-	-	-	-	-
浅川町	-	-	-	-	-	-	-	-	-	-	-	-	-	-	-	-
県南保健所	-	-	-	-	-	-	-	-	-	-	-	-	-	-	-	-
白河市	-	-	-	-	-	-	-	-	-	-	-	-	-	-	-	-
西郷村	-	-	-	-	-	-	-	-	-	-	-	-	-	-	-	-
泉崎村	-	-	-	-	-	-	-	-	-	-	-	-	-	-	-	-
中島村	-	-	-	-	-	-	-	-	-	-	-	-	-	-	-	-
矢吹町	-	-	-	-	-	-	-	-	-	-	-	-	-	-	-	-
棚倉町	-	-	-	-	-	-	-	-	-	-	-	-	-	-	-	-
矢祭町	-	-	-	-	-	-	-	-	-	-	-	-	-	-	-	-
塙町	-	-	-	-	-	-	-	-	-	-	-	-	-	-	-	-
鮫川村	-	-	-	-	-	-	-	-	-	-	-	-	-	-	-	-
会津保健所	46	2	0	1	50.0	1	0	0	0	0	0	0	0	1	7.1	0
会津若松市	-	-	-	-	-	-	-	-	-	-	-	-	-	-	-	-
磐梯町	9	0	0	-	-	-	-	-	-	-	-	-	-	-	-	-
猪苗代町	7	0	0	-	-	-	-	-	-	-	-	-	-	-	-	-
喜多方市	-	-	-	-	-	-	-	-	-	-	-	-	-	-	-	-
北塩原村	5	0	0	-	-	-	-	-	-	-	-	-	-	-	-	-
西会津町	-	-	-	-	-	-	-	-	-	-	-	-	-	-	-	-
会津坂下町	-	-	-	-	-	-	-	-	-	-	-	-	-	-	-	-
湯川村	1	0	0	-	-	-	-	-	-	-	-	-	-	-	-	-
柳津町	6	0	0	-	-	-	-	-	-	-	-	-	-	-	-	-
会津美里町	14	2	14.3	1	50.0	1	0	0	0	0	0	0	0	1	7.1	0
三島町	3	0	0	-	-	-	-	-	-	-	-	-	-	-	-	-
金山町	-	-	-	-	-	-	-	-	-	-	-	-	-	-	-	-
昭和村	1	0	0	-	-	-	-	-	-	-	-	-	-	-	-	-
南会津保健所	-	-	-	-	-	-	-	-	-	-	-	-	-	-	-	-
南会津町	-	-	-	-	-	-	-	-	-	-	-	-	-	-	-	-
下郷町	-	-	-	-	-	-	-	-	-	-	-	-	-	-	-	-
檜枝岐村	-	-	-	-	-	-	-	-	-	-	-	-	-	-	-	-
只見町	-	-	-	-	-	-	-	-	-	-	-	-	-	-	-	-
相双保健所	9	0	0	-	-	-	-	-	-	-	-	-	-	-	-	-
南相馬市	-	-	-	-	-	-	-	-	-	-	-	-	-	-	-	-
相馬市	2	0	0	-	-	-	-	-	-	-	-	-	-	-	-	-
新地町	1	0	0	-	-	-	-	-	-	-	-	-	-	-	-	-
飯館村	4	0	0	-	-	-	-	-	-	-	-	-	-	-	-	-
広野町	-	-	-	-	-	-	-	-	-	-	-	-	-	-	-	-
檜葉町	-	-	-	-	-	-	-	-	-	-	-	-	-	-	-	-
富岡町	-	-	-	-	-	-	-	-	-	-	-	-	-	-	-	-
川内村	-	-	-	-	-	-	-	-	-	-	-	-	-	-	-	-
大熊町	2	0	0	-	-	-	-	-	-	-	-	-	-	-	-	-
双葉町	-	-	-	-	-	-	-	-	-	-	-	-	-	-	-	-
浪江町	-	-	-	-	-	-	-	-	-	-	-	-	-	-	-	-
葛尾村	-	-	-	-	-	-	-	-	-	-	-	-	-	-	-	-
いわき市保健所	18	3	16.7	3	100.0	0	1	0	0	0	0	0	1	2	11.1	0
いわき市	18	3	16.7	3	100.0	0	1	0	0	0	0	0	1	2	11.1	0
地域住民計	81	5	6.2	4	80.0	1	1	0	0	0	0	0	1	3	3.7	0
職域計	-	-	-	-	-	-	-	-	-	-	-	-	-	-	-	-

# 乳がん検診

## 乳がん検診における精密検査実施状況の年次推移

平成30年度の精検受診率は89.0%（前年度比-0.4%）、がん発見率は0.24%（前年度比+0.04%）、陽性反応的中度は12.68%（前年度比+2.04%）であった。

要精検率、がん発見率、陽性反応的中度の年次推移をみると、要精検率は横ばい状態、がん発見率は上昇傾向、陽性反応的中度は上昇傾向であった（表17、図17）。

なお、マンモグラフィ検診の撮影法は、平成27年度からデジタル撮影になっている。

表17 乳がん検診精検実施状況と結果の年次推移

年度	受診者数 A	要精検数 B	要精検率 B / A (%)	精検受診者数 C		精密検査結果										未受診者数（受診せず）	精検状況不明者数
						精検受診率 C / B (%)	乳がん	乳がん発見率 (%) D / A	陽性反応的中度 (%) D / C	乳がん疑い	乳腺症	線維腺腫	他疾患	異常なし	結果未記入等		
26	19,726	643	3.3	562	87.4	42	0.21	6.53	0	123	50	45	301	1	0	81	
27	21,429	492	2.3	446	90.7	42	0.20	8.54	7	128	44	34	187	1	1	45	
28	22,506	437	1.9	401	91.8	45	0.20	10.30	6	117	37	30	165	2	0	36	
29	21,543	404	1.9	361	89.4	43	0.20	10.64	13	86	38	34	147	1	2	46	
30	21,793	410	1.9	365	89.0	52	0.24	12.68	4	92	37	35	142	3	4	41	

※精検の状況は令和元年6月30日現在の精検結果



図17 乳がん検診 要精検率・がん発見率・陽性反応的中度の年次推移

### 乳がん検診における年代別の精検受診状況

全体の精検受診者数は、40歳代が最も多く109人、次いで60歳代が98人であった。

また、精検受診率は30歳代が最も低く75.0%、次いで40歳代が86.3%、50歳代が87.5%であったが、その他の年代は90%以上であった(図18)。

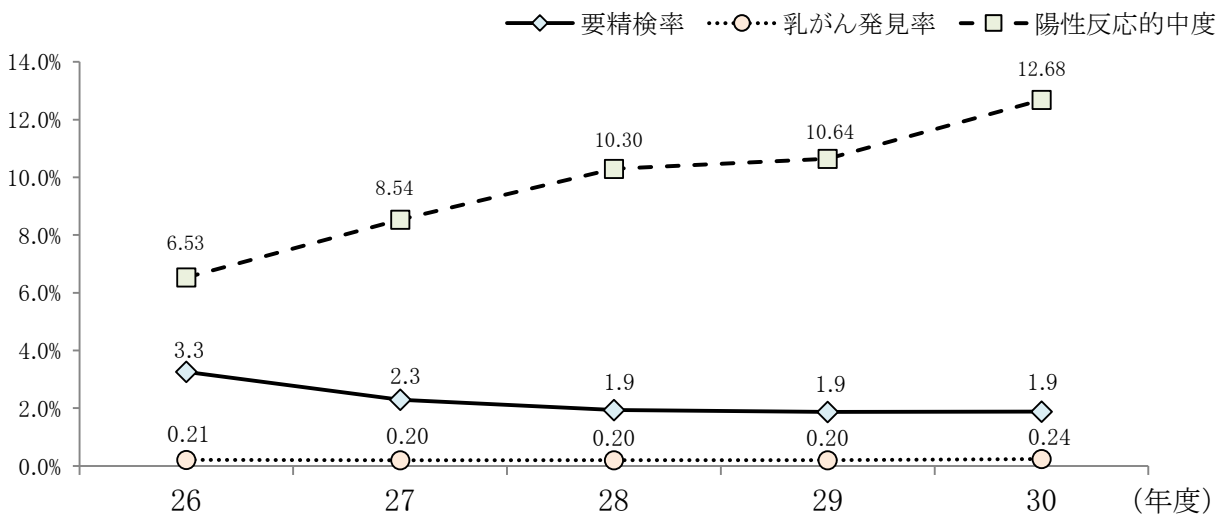

図18 乳がん検診 年代別精検受診者数・精検受診率

### 乳がん検診における年代別のがん発見状況

全体のがん発見者数は、60歳代が最も多く24人、次いで70歳代が14人であった。

がん発見率は60歳代が最も高く0.35%、次いで70歳代が0.34%であった(図19)。

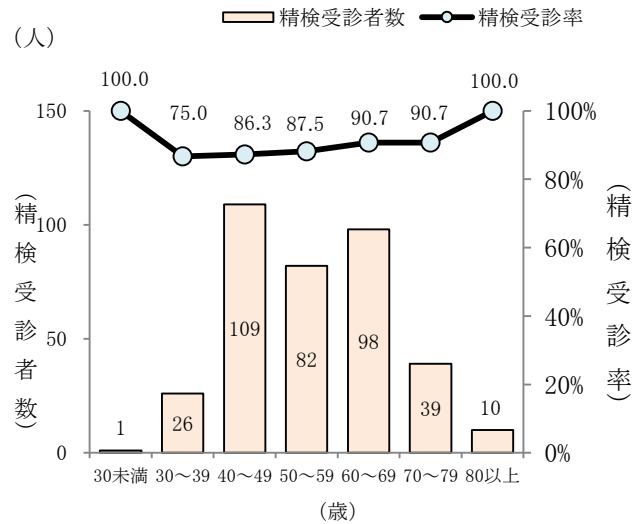

図19 乳がん検診 年代別がん発見数・がん発見率(全体)

### 乳がん検診における実施方法別のがん発見率・陽性反応的中度

発見がん52人の検診実施方法は、視触診・マンモグラフィ併用が30人(57.7%)、マンモグラフィ単独が20人(38.5%)、視触診・超音波併用が2人(3.8%)であった。

がん発見率は、視触診・マンモグラフィ併用が0.26%、マンモグラフィ単独が0.24%、視触診・超音波併用が0.19%であった。

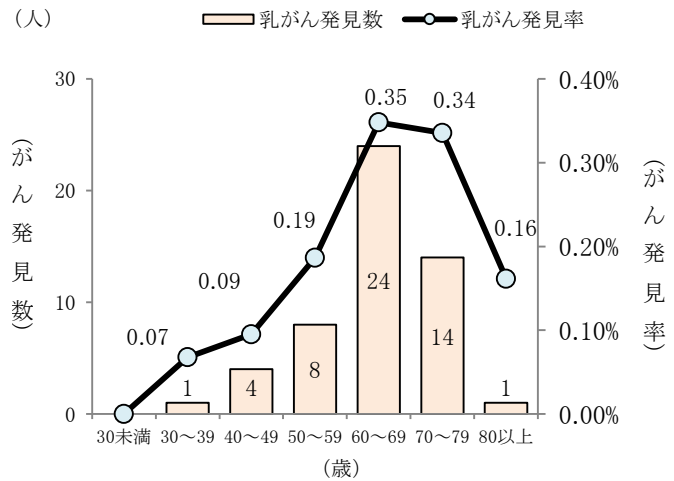
陽性反応的中度は、視触診・マンモグラフィ併用が12.10%、マンモグラフィ単独が15.63%、視触診・超音波併用が8.00%であった(表18)。

表18 乳がん検診における実施方法別の要精検率・がん発見率・陽性反応的中度

	受診者数	要精検数	要精検率	がん発見数	がん発見率	陽性反応的中度
視触診・マンモグラフィ併用	11,548	248	2.1	30	0.26	12.10
マンモグラフィ単独	8,334	128	1.5	20	0.24	15.63
視触診・超音波併用	1,052	25	2.4	2	0.19	8.00
超音波単独	859	9	1.0	0	0	0
全 体	21,793	410	1.9	52	0.24	12.68

## 乳がん検診における精検結果内訳とがん発見状況

平成30年度、がん以外で最も多かった疾患は、乳腺症で92人(25.2%)、次いで繊維腺腫37人(10.1%)であった(図20-1)。

また、視触診・マンモグラフィ併用で発見されたがんは、60歳代が最も多く13人、次いで50歳代と70歳代であった。

マンモグラフィ単独で発見されたがんは、60歳代が最も多く11人、次いで70歳代が8人であった。(図20-2)

病期分類では、早期がん(0期+I期)が40人で、全体の76.9%を占めた(図20-3)。



図20-1 乳がん検診 精検結果内訳の年次推移



図20-2 発見乳がん 年代別実施方法の頻度

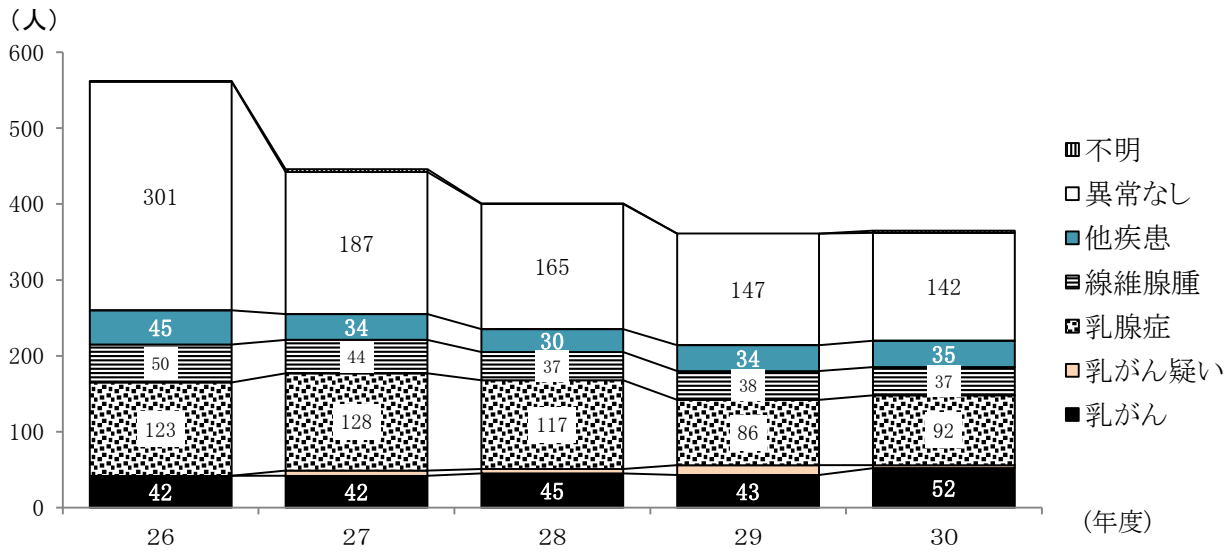

図20-3 発見乳がん 病期分類

表19 「乳がん」者の実施方法別自覚症状

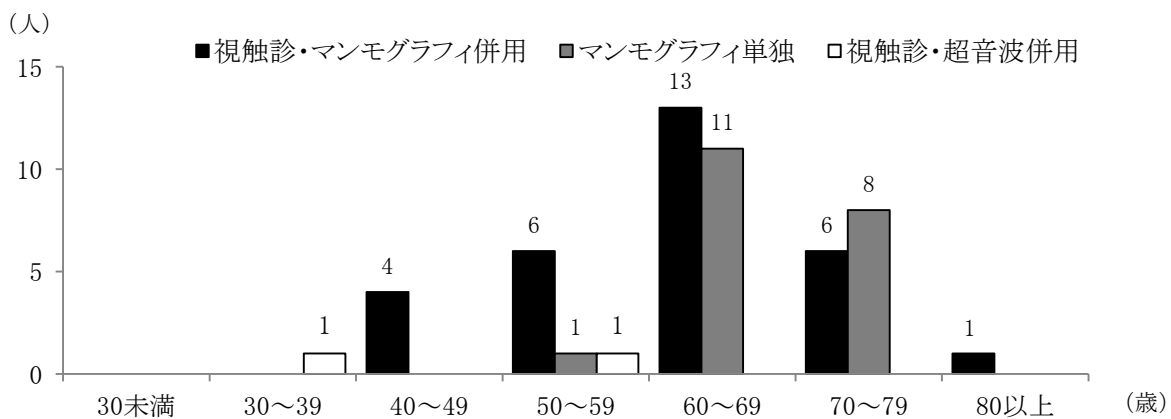
年齢	実施方法	区分	自覚症状								
			あり	内訳※				特になし	未記入	総計	
				しこり	痛み	乳頭分泌	その他				
40歳以上	視触診 マンモグラフィ併用	地域住民	3	2	0	0	2	24	0	27	
		職域	0	0	0	0	0	3	0	3	
		計	3	2	0	0	2	27	0	30	
	マンモグラフィ単独	地域住民	0	0	0	0	0	17	0	17	
		職域	0	0	0	0	0	3	0	3	
		計	0	0	0	0	0	20	0	20	
	小計			3	2	0	0	2	47	0	50

※ 1人で複数の自覚症状をもつ者がいる。

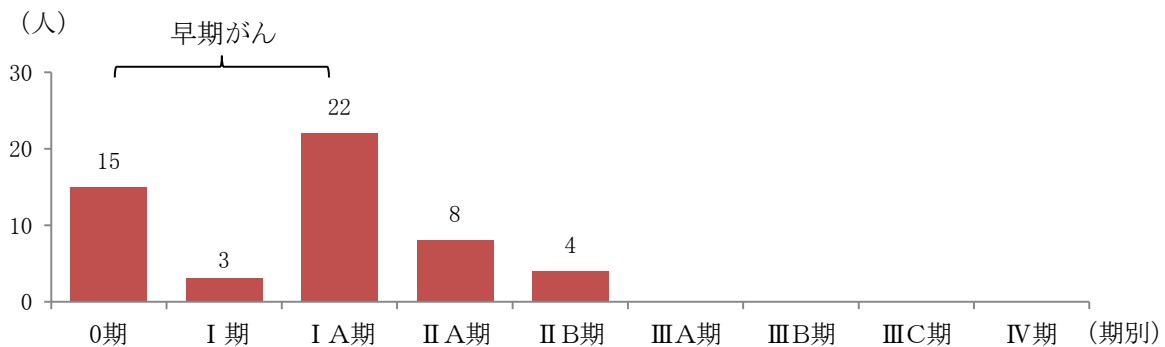
表20 乳がん精密検査結果・年齢階級別  
(全体)

( )は中間期がん 別掲

	年齢階級	受診者数 A	要精検者数 B	要精検率 B/A%	精検受診者数 C	精検受診率 C/B%	精密検査結果								未受診者数 (受診せず)	精検状況不明者数	
							乳がん D	乳がん 発見率 D/A%	乳がん 疑い	乳腺症	線維腺腫	他疾患	異常なし	結果未記入等			
総数	30未満	125	1	0.8	1	100.0	0	0.0	0	0	1	0	0	0	0	0	
	30～34	643	9	1.4	7	77.8	0	0.0	0	3	1	1	2	0	0	2	
	35～39	835	21	2.5	19	90.5	1	0.12	0	4	4	3	7	0	0	2	
	40～44	2,253	63	2.8	53	84.1	(1)	1	0.04	1	18	9	4	20	0	1	9
	45～49	1,958	62	3.2	56	90.3	3	0.15	0	21	8	5	19	0	0	6	
	50～54	2,103	51	2.4	41	80.4	(1)	3	0.14	0	14	6	2	16	0	2	8
	55～59	2,188	42	1.9	41	97.6	5	0.23	0	8	4	5	19	0	0	1	
	60～64	3,314	57	1.7	50	87.7	13	0.39	1	12	2	3	18	1	1	6	
	65～69	3,580	51	1.4	48	94.1	11	0.31	0	8	2	7	19	1	0	3	
	70～74	2,813	24	0.9	24	100.0	8	0.28	1	3	0	2	10	0	0	0	
	75～79	1,362	19	1.4	15	78.9	6	0.44	1	1	0	3	3	1	0	4	
	80以上	619	10	1.6	10	100.0	1	0.16	0	0	0	0	9	0	0	0	
	計	21,793	410	1.9	365	89.0	(2)	52	0.24	4	92	37	35	142	3	4	41
地域住民	30未満	33	0	0.0	-	-	-	-	-	-	-	-	-	-	-	-	
	30～34	394	4	1.0	4	100.0	0	0.0	0	1	0	1	2	0	0	0	
	35～39	542	11	2.0	11	100.0	1	0.18	0	2	1	2	5	0	0	0	
	40～44	1,603	44	2.7	40	90.9	(1)	0	0.0	1	14	5	4	16	0	1	3
	45～49	1,272	37	2.9	35	94.6	3	0.24	0	14	6	2	10	0	0	2	
	50～54	1,462	31	2.1	27	87.1	(1)	1	0.07	0	8	4	2	12	0	2	2
	55～59	1,656	26	1.6	26	100.0	4	0.24	0	7	3	3	9	0	0	0	
	60～64	2,995	42	1.4	36	85.7	11	0.37	0	10	1	2	11	1	1	5	
	65～69	3,472	46	1.3	43	93.5	11	0.32	0	6	2	7	17	0	0	3	
	70～74	2,777	23	0.8	23	100.0	7	0.25	1	3	0	2	10	0	0	0	
	75～79	1,358	19	1.4	15	78.9	6	0.44	1	1	0	3	3	1	0	4	
	80以上	618	10	1.6	10	100.0	1	0.16	0	0	0	0	9	0	0	0	
	計	18,182	293	1.6	270	92.2	(2)	45	0.25	3	66	22	28	104	2	4	19
職域	30未満	92	1	1.1	1	100.0	0	0.0	0	0	1	0	0	0	0	0	
	30～34	249	5	2.0	3	60.0	0	0.0	0	2	1	0	0	0	0	2	
	35～39	293	10	3.4	8	80.0	0	0.0	0	2	3	1	2	0	0	2	
	40～44	650	19	2.9	13	68.4	1	0.15	0	4	4	0	4	0	0	6	
	45～49	686	25	3.6	21	84.0	0	0.0	0	7	2	3	9	0	0	4	
	50～54	641	20	3.1	14	70.0	2	0.31	0	6	2	0	4	0	0	6	
	55～59	532	16	3.0	15	93.8	1	0.19	0	1	1	2	10	0	0	1	
	60～64	319	15	4.7	14	93.3	2	0.63	1	2	1	1	7	0	0	1	
	65～69	108	5	4.6	5	100.0	0	0.0	0	2	0	0	2	1	0	0	
	70～74	36	1	2.8	1	100.0	1	2.78	0	0	0	0	0	0	0	0	
	75～79	4	0	0.0	-	-	-	-	-	-	-	-	-	-	-	-	
	80以上	1	0	0.0	-	-	-	-	-	-	-	-	-	-	-	-	
	計	3,611	117	3.2	95	81.2	7	0.19	1	26	15	7	38	1	0	22	



(視触診・マンモグラフィ併用)

( )は中間期がん 別掲

年齢階級	受診者数 A	要精検者数 B	要精検率 B/A%	精検受診者数 C	精検受診率 C/B%	精密検査結果							結果未記入等	未受診者数 (受診せず)	精検状況不明者数		
						乳がん D	がん発見率 D/A%	乳がん疑い	乳腺症	線維腺腫	他疾患	異常なし					
総 数	30未満	-	-	-	-	-	-	-	-	-	-	-	-	-	-	-	-
	30～34	-	-	-	-	-	-	-	-	-	-	-	-	-	-	-	-
	35～39	2	0	0.0	-	-	-	-	-	-	-	-	-	-	-	-	-
	40～44	1,606	50	3.1	42	84.0	(1)	1	0.06	1	15	5	4	16	0	1	7
	45～49	1,348	45	3.3	42	93.3	3	0.22	0	17	7	3	12	0	0	0	3
	50～54	1,387	29	2.1	24	82.8	(1)	2	0.14	0	9	2	2	9	0	2	3
	55～59	1,486	31	2.1	31	100.0	4	0.27	0	7	4	5	11	0	0	0	0
	60～64	1,681	32	1.9	27	84.4	8	0.48	1	5	1	0	11	1	0	0	5
	65～69	1,724	29	1.7	27	93.1	5	0.29	0	4	2	6	9	1	0	0	2
	70～74	1,364	16	1.2	16	100.0	5	0.37	0	3	0	1	7	0	0	0	0
	75～79	648	10	1.5	8	80.0	1	0.15	0	1	0	2	3	1	0	0	2
	80以上	302	6	2.0	6	100.0	1	0.33	0	0	0	0	5	0	0	0	0
	計	11,548	248	2.1	223	89.9	(2)	30	0.26	2	61	21	23	83	3	3	22
地 域 住 民	30未満	-	-	-	-	-	-	-	-	-	-	-	-	-	-	-	-
	30～34	-	-	-	-	-	-	-	-	-	-	-	-	-	-	-	-
	35～39	-	-	-	-	-	-	-	-	-	-	-	-	-	-	-	-
	40～44	1,310	40	3.1	36	90.0	(1)	0	0.0	1	13	4	4	14	0	1	3
	45～49	1,040	36	3.5	34	94.4	3	0.29	0	14	5	2	10	0	0	0	2
	50～54	1,139	24	2.1	20	83.3	(1)	1	0.09	0	7	2	2	8	0	2	2
	55～59	1,230	26	2.1	26	100.0	4	0.33	0	7	3	3	9	0	0	0	0
	60～64	1,583	24	1.5	20	83.3	7	0.44	0	4	0	0	8	1	0	0	4
	65～69	1,710	26	1.5	24	92.3	5	0.29	0	2	2	6	9	0	0	0	2
	70～74	1,358	16	1.2	16	100.0	5	0.37	0	3	0	1	7	0	0	0	0
	75～79	648	10	1.5	8	80.0	1	0.15	0	1	0	2	3	1	0	0	2
	80以上	302	6	2.0	6	100.0	1	0.33	0	0	0	0	5	0	0	0	0
計	10,320	208	2.0	190	91.3	(2)	27	0.26	1	51	16	20	73	2	3	15	
職 域	30未満	-	-	-	-	-	-	-	-	-	-	-	-	-	-	-	-
	30～34	-	-	-	-	-	-	-	-	-	-	-	-	-	-	-	-
	35～39	2	0	0.0	-	-	-	-	-	-	-	-	-	-	-	-	-
	40～44	296	10	3.4	6	60.0	1	0.34	0	2	1	0	2	0	0	0	4
	45～49	308	9	2.9	8	88.9	0	0.0	0	3	2	1	2	0	0	0	1
	50～54	248	5	2.0	4	80.0	1	0.40	0	2	0	0	1	0	0	0	1
	55～59	256	5	2.0	5	100.0	0	0.0	0	0	1	2	2	0	0	0	0
	60～64	98	8	8.2	7	87.5	1	1.02	1	1	1	0	3	0	0	0	1
	65～69	14	3	21.4	3	100.0	0	0.0	0	2	0	0	0	1	0	0	0
	70～74	6	0	0.0	-	-	-	-	-	-	-	-	-	-	-	-	-
	75～79	-	-	-	-	-	-	-	-	-	-	-	-	-	-	-	-
	80以上	-	-	-	-	-	-	-	-	-	-	-	-	-	-	-	-
	計	1,228	40	3.3	33	82.5	3	0.24	1	10	5	3	10	1	0	0	7

(マンモグラフィ単独)

( )は中間期がん 別掲

年齢階級	受診者数 A	要精検者数 B	要精検率 B/A%	精検受診者数 C	精検受診率 C/B%	精密検査結果							結果未記入等	未受診者数(受診せず)	精検状況不明者数	
						乳がん D	がん発見率 D/A%	乳がん疑い	乳腺症	線維腺腫	他疾患	異常なし				
総数	30未満	13	0	0.0	-	-	-	-	-	-	-	-	-	-	-	-
	30～34	19	1	5.3	0	0.0	0	0.0	0	0	0	0	0	0	0	1
	35～39	42	5	11.9	4	80.0	0	0.0	0	1	1	0	2	0	0	1
	40～44	546	11	2.0	9	81.8	0	0.0	0	3	2	0	4	0	0	2
	45～49	512	13	2.5	12	92.3	0	0.0	0	4	1	1	6	0	0	1
	50～54	608	19	3.1	15	78.9	0	0.0	0	5	4	0	6	0	0	4
	55～59	661	11	1.7	10	90.9	1	0.15	0	1	0	0	8	0	0	1
	60～64	1,609	25	1.6	23	92.0	5	0.31	0	7	1	3	7	0	1	1
	65～69	1,851	22	1.2	21	95.5	6	0.32	0	4	0	1	10	0	0	1
	70～74	1,443	8	0.6	8	100.0	3	0.21	1	0	0	1	3	0	0	0
	75～79	713	9	1.3	7	77.8	5	0.70	1	0	0	1	0	0	0	2
	80以上	317	4	1.3	4	100.0	0	0.0	0	0	0	0	4	0	0	0
計	8,334	128	1.5	113	88.3	20	0.24	2	25	9	7	50	0	1	14	
地域住民	30未満	-	-	-	-	-	-	-	-	-	-	-	-	-	-	-
	30～34	-	-	-	-	-	-	-	-	-	-	-	-	-	-	-
	35～39	-	-	-	-	-	-	-	-	-	-	-	-	-	-	-
	40～44	292	4	1.4	4	100.0	0	0.0	0	1	1	0	2	0	0	0
	45～49	232	1	0.4	1	100.0	0	0.0	0	0	1	0	0	0	0	0
	50～54	323	7	2.2	7	100.0	0	0.0	0	1	2	0	4	0	0	0
	55～59	426	0	0.0	-	-	-	-	-	-	-	-	-	-	-	-
	60～64	1,412	18	1.3	16	88.9	4	0.28	0	6	1	2	3	0	1	1
	65～69	1,762	20	1.1	19	95.0	6	0.34	0	4	0	1	8	0	0	1
	70～74	1,419	7	0.5	7	100.0	2	0.14	1	0	0	1	3	0	0	0
	75～79	710	9	1.3	7	77.8	5	0.70	1	0	0	1	0	0	0	2
	80以上	316	4	1.3	4	100.0	0	0.0	0	0	0	0	4	0	0	0
計	6,892	70	1.0	65	92.9	17	0.25	2	12	5	5	24	0	1	4	
職域	30未満	13	0	0.0	-	-	-	-	-	-	-	-	-	-	-	-
	30～34	19	1	5.3	0	0.0	0	0.0	0	0	0	0	0	0	0	1
	35～39	42	5	11.9	4	80.0	0	0.0	0	1	1	0	2	0	0	1
	40～44	254	7	2.8	5	71.4	0	0.0	0	2	1	0	2	0	0	2
	45～49	280	12	4.3	11	91.7	0	0.0	0	4	0	1	6	0	0	1
	50～54	285	12	4.2	8	66.7	0	0.0	0	4	2	0	2	0	0	4
	55～59	235	11	4.7	10	90.9	1	0.43	0	1	0	0	8	0	0	1
	60～64	197	7	3.6	7	100.0	1	0.51	0	1	0	1	4	0	0	0
	65～69	89	2	2.2	2	100.0	0	0.0	0	0	0	0	2	0	0	0
	70～74	24	1	4.2	1	100.0	1	4.17	0	0	0	0	0	0	0	0
	75～79	3	0	0.0	-	-	-	-	-	-	-	-	-	-	-	-
	80以上	1	0	0.0	-	-	-	-	-	-	-	-	-	-	-	-
計	1,442	58	4.0	48	82.8	3	0.21	0	13	4	2	26	0	0	10	

(視触診・マンモ・超音波併用)

( )は中間期がん 別掲

年齢階級	受診者数 A	要精検者数 B	要精検率 B/A%	精検受診者数 C	精検受診率 C/B%	精密検査結果							結果未記入等	未受診者数(受診せず)	精検状況不明者数	
						乳がん D	がん発見率 D/A%	乳がん疑い	乳腺症	線維腺腫	他疾患	異常なし				
総数	30未満	-	-	-	-	-	-	-	-	-	-	-	-	-	-	-
	30～34	-	-	-	-	-	-	-	-	-	-	-	-	-	-	-
	35～39	-	-	-	-	-	-	-	-	-	-	-	-	-	-	-
	40～44	-	-	-	-	-	-	-	-	-	-	-	-	-	-	-
	45～49	-	-	-	-	-	-	-	-	-	-	-	-	-	-	-
	50～54	-	-	-	-	-	-	-	-	-	-	-	-	-	-	-
	55～59	-	-	-	-	-	-	-	-	-	-	-	-	-	-	-
	60～64	-	-	-	-	-	-	-	-	-	-	-	-	-	-	-
	65～69	-	-	-	-	-	-	-	-	-	-	-	-	-	-	-
	70～74	-	-	-	-	-	-	-	-	-	-	-	-	-	-	-
	75～79	-	-	-	-	-	-	-	-	-	-	-	-	-	-	-
	80以上	-	-	-	-	-	-	-	-	-	-	-	-	-	-	-
計	-	-	-	-	-	-	-	-	-	-	-	-	-	-	-	
地域住民	30未満	-	-	-	-	-	-	-	-	-	-	-	-	-	-	-
	30～34	-	-	-	-	-	-	-	-	-	-	-	-	-	-	-
	35～39	-	-	-	-	-	-	-	-	-	-	-	-	-	-	-
	40～44	-	-	-	-	-	-	-	-	-	-	-	-	-	-	-
	45～49	-	-	-	-	-	-	-	-	-	-	-	-	-	-	-
	50～54	-	-	-	-	-	-	-	-	-	-	-	-	-	-	-
	55～59	-	-	-	-	-	-	-	-	-	-	-	-	-	-	-
	60～64	-	-	-	-	-	-	-	-	-	-	-	-	-	-	-
	65～69	-	-	-	-	-	-	-	-	-	-	-	-	-	-	-
	70～74	-	-	-	-	-	-	-	-	-	-	-	-	-	-	-
	75～79	-	-	-	-	-	-	-	-	-	-	-	-	-	-	-
	80以上	-	-	-	-	-	-	-	-	-	-	-	-	-	-	-
計	-	-	-	-	-	-	-	-	-	-	-	-	-	-	-	
職域	30未満	-	-	-	-	-	-	-	-	-	-	-	-	-	-	-
	30～34	-	-	-	-	-	-	-	-	-	-	-	-	-	-	-
	35～39	-	-	-	-	-	-	-	-	-	-	-	-	-	-	-
	40～44	-	-	-	-	-	-	-	-	-	-	-	-	-	-	-
	45～49	-	-	-	-	-	-	-	-	-	-	-	-	-	-	-
	50～54	-	-	-	-	-	-	-	-	-	-	-	-	-	-	-
	55～59	-	-	-	-	-	-	-	-	-	-	-	-	-	-	-
	60～64	-	-	-	-	-	-	-	-	-	-	-	-	-	-	-
	65～69	-	-	-	-	-	-	-	-	-	-	-	-	-	-	-
	70～74	-	-	-	-	-	-	-	-	-	-	-	-	-	-	-
	75～79	-	-	-	-	-	-	-	-	-	-	-	-	-	-	-
	80以上	-	-	-	-	-	-	-	-	-	-	-	-	-	-	-
計	-	-	-	-	-	-	-	-	-	-	-	-	-	-	-	

(視触診・超音波併用)

( )は中間期がん 別掲

年齢階級	受診者数 A	要精検者数 B	要精検率 B/A%	精検受診者数 C	精検受診率 C/B%	精密検査結果								未受診者数(受診せず)	精検状況不明者数	
						乳がん D	がん発見率 D/A%	乳がん疑い	乳腺症	線維腺腫	他疾患	異常なし	結果未記入等			
総 数	30未満	8	0	0.0	-	-	-	-	-	-	-	-	-	-	-	-
	30～34	294	5	1.7	4	80.0	0	0.00	0	2	0	0	2	0	0	1
	35～39	389	11	2.8	11	100.0	1	0.26	0	2	2	2	4	0	0	0
	40～44	98	2	2.0	2	100.0	0	0.00	0	0	2	0	0	0	0	0
	45～49	96	4	4.2	2	50.0	0	0.00	0	0	0	1	1	0	0	2
	50～54	105	3	2.9	2	66.7	1	0.95	0	0	0	0	1	0	0	1
	55～59	37	0	0.0	-	-	-	-	-	-	-	-	-	-	-	-
	60～64	19	0	0.0	-	-	-	-	-	-	-	-	-	-	-	-
	65～69	2	0	0.0	-	-	-	-	-	-	-	-	-	-	-	-
	70～74	4	0	0.0	-	-	-	-	-	-	-	-	-	-	-	-
	75～79	-	-	-	-	-	-	-	-	-	-	-	-	-	-	-
	80以上	-	-	-	-	-	-	-	-	-	-	-	-	-	-	-
	計	1,052	25	2.4	21	84.0	2	0.19	0	4	4	3	8	0	0	4
地 域 住 民	30未満	4	0	0.0	-	-	-	-	-	-	-	-	-	-	-	-
	30～34	188	3	1.6	3	100.0	0	0.0	0	1	0	0	2	0	0	0
	35～39	246	9	3.7	9	100.0	1	0.41	0	2	1	1	4	0	0	0
	40～44	1	0	0.0	-	-	-	-	-	-	-	-	-	-	-	-
	45～49	-	-	-	-	-	-	-	-	-	-	-	-	-	-	-
	50～54	-	-	-	-	-	-	-	-	-	-	-	-	-	-	-
	55～59	-	-	-	-	-	-	-	-	-	-	-	-	-	-	-
	60～64	-	-	-	-	-	-	-	-	-	-	-	-	-	-	-
	65～69	-	-	-	-	-	-	-	-	-	-	-	-	-	-	-
	70～74	-	-	-	-	-	-	-	-	-	-	-	-	-	-	-
	75～79	-	-	-	-	-	-	-	-	-	-	-	-	-	-	-
	80以上	-	-	-	-	-	-	-	-	-	-	-	-	-	-	-
	計	439	12	2.7	12	100.0	1	0.23	0	3	1	1	6	0	0	0
職 域	30未満	4	0	0.0	-	-	-	-	-	-	-	-	-	-	-	-
	30～34	106	2	1.9	1	50.0	0	0.0	0	1	0	0	0	0	0	1
	35～39	143	2	1.4	2	100.0	0	0.0	0	0	1	1	0	0	0	0
	40～44	97	2	2.1	2	100.0	0	0.0	0	0	2	0	0	0	0	0
	45～49	96	4	4.2	2	50.0	0	0.0	0	0	0	1	1	0	0	2
	50～54	105	3	2.9	2	66.7	1	0.95	0	0	0	0	1	0	0	1
	55～59	37	0	0.0	-	-	-	-	-	-	-	-	-	-	-	-
	60～64	19	0	0.0	-	-	-	-	-	-	-	-	-	-	-	-
	65～69	2	0	0.0	-	-	-	-	-	-	-	-	-	-	-	-
	70～74	4	0	0.0	-	-	-	-	-	-	-	-	-	-	-	-
	75～79	-	-	-	-	-	-	-	-	-	-	-	-	-	-	-
	80以上	-	-	-	-	-	-	-	-	-	-	-	-	-	-	-
	計	613	13	2.1	9	69.2	1	0.16	0	1	3	2	2	0	0	4

(超音波単独)

( )は中間期がん 別掲

年齢階級	受診者数	要精検者数	要精検率	精検受診者数	精検受診率	精密検査結果								未受診者数(受診せず)	精検状況不明者数	
						乳がん	がん発見率	乳がん疑い	乳腺症	線維腺腫	他疾患	異常なし	結果未記入等			
	A	B	B/A%	C	C/B%	D	D/A%									
総数	30未満	104	1	1.0	1	100.0	0	0.0	0	0	1	0	0	0	0	0
	30～34	330	3	0.9	3	100.0	0	0.0	0	1	1	1	0	0	0	0
	35～39	402	5	1.2	4	80.0	0	0.0	0	1	1	1	1	0	0	1
	40～44	3	0	0.0	-		-	-	-	-	-	-	-	-	-	-
	45～49	2	0	0.0	-		-	-	-	-	-	-	-	-	-	-
	50～54	3	0	0.0	-		-	-	-	-	-	-	-	-	-	-
	55～59	4	0	0.0	-		-	-	-	-	-	-	-	-	-	-
	60～64	5	0	0.0	-		-	-	-	-	-	-	-	-	-	-
	65～69	3	0	0.0	-		-	-	-	-	-	-	-	-	-	-
	70～74	2	0	0.0	-		-	-	-	-	-	-	-	-	-	-
	75～79	1	0	0.0	-		-	-	-	-	-	-	-	-	-	-
	80以上	-	-		-		-	-	-	-	-	-	-	-	-	-
	計	859	9	1.0	8	88.9	0	0.0	0	2	3	2	1	0	0	1
地域住民	30未満	29	0	0.0	-		-	-	-	-	-	-	-	-	-	-
	30～34	206	1	0.5	1	100.0	0	0.0	0	0	0	1	0	0	0	0
	35～39	296	2	0.7	2	100.0	0	0.0	0	0	0	1	1	0	0	0
	40～44	-	-		-		-	-	-	-	-	-	-	-	-	-
	45～49	-	-		-		-	-	-	-	-	-	-	-	-	-
	50～54	-	-		-		-	-	-	-	-	-	-	-	-	-
	55～59	-	-		-		-	-	-	-	-	-	-	-	-	-
	60～64	-	-		-		-	-	-	-	-	-	-	-	-	-
	65～69	-	-		-		-	-	-	-	-	-	-	-	-	-
	70～74	-	-		-		-	-	-	-	-	-	-	-	-	-
	75～79	-	-		-		-	-	-	-	-	-	-	-	-	-
	80以上	-	-		-		-	-	-	-	-	-	-	-	-	-
	計	531	3	0.6	3	100.0	0	0.0	0	0	0	2	1	0	0	0
職域	30未満	75	1	1.3	1	100.0	0	0.0	0	0	1	0	0	0	0	0
	30～34	124	2	1.6	2	100.0	0	0.0	0	1	1	0	0	0	0	0
	35～39	106	3	2.8	2	66.7	0	0.0	0	1	1	0	0	0	0	1
	40～44	3	0	0.0	-		-	-	-	-	-	-	-	-	-	-
	45～49	2	0	0.0	-		-	-	-	-	-	-	-	-	-	-
	50～54	3	0	0.0	-		-	-	-	-	-	-	-	-	-	-
	55～59	4	0	0.0	-		-	-	-	-	-	-	-	-	-	-
	60～64	5	0	0.0	-		-	-	-	-	-	-	-	-	-	-
	65～69	3	0	0.0	-		-	-	-	-	-	-	-	-	-	-
	70～74	2	0	0.0	-		-	-	-	-	-	-	-	-	-	-
	75～79	1	0	0.0	-		-	-	-	-	-	-	-	-	-	-
	80以上	-	-		-		-	-	-	-	-	-	-	-	-	-
	計	328	6	1.8	5	83.3	0	0.0	0	2	3	0	0	0	0	1

表21 乳がん検診における市町村別の精密検査結果

(全体)

( )は中間期がん 別掲

市町村名	受診者数 A	要精検者数 B	要精検率 B/A%	精検受診者数 C	精検受診率 C/B%	精密検査結果										未受診者数 (受診せず)	精検状況不明者数
						乳がん D	がん発見率 D/A%	乳がん疑い	乳腺症	線維腺腫	他疾患	異常なし	結果未記入等				
総数	21,793	410	1.9	365	89.0	(2)	52	0.24	4	92	37	35	142	3	4	41	
県北保健所	1,793	37	2.1	35	94.6	(1)	10	0.56	0	7	5	2	11	0	2	0	
福島市	271	5	1.8	5	100.0		2	0.74	0	0	1	0	2	0	0	0	
伊達市	-	-	-	-	-		-	-	-	-	-	-	-	-	-	-	
川俣町	563	13	2.3	13	100.0		3	0.53	0	3	3	1	3	0	0	0	
桑折町	-	-	-	-	-		-	-	-	-	-	-	-	-	-	-	
国見町	-	-	-	-	-		-	-	-	-	-	-	-	-	-	-	
二本松市	175	1	0.6	1	100.0		0	0	0	0	0	0	1	0	0	0	
大玉村	119	0	0	-	-	(1)	-	-	-	-	-	-	-	-	-	-	
本宮市	665	18	2.7	16	88.9		5	0.75	0	4	1	1	5	0	2	0	
郡山市保健所	96	1	1.0	1	100.0		0	0	0	1	0	0	0	0	0	0	
郡山市	96	1	1.0	1	100.0		0	0	0	1	0	0	0	0	0	0	
県中保健所	3,086	35	1.1	33	94.3		6	0.19	1	12	1	4	9	0	0	2	
田村市	989	6	0.6	6	100.0		3	0.30	0	2	0	1	0	0	0	0	
三春町	430	7	0.0	7	100.0		1	0.23	0	2	0	1	3	0	0	0	
小野町	276	1	0.4	1	100.0		0	0	0	0	0	0	1	0	0	0	
須賀川市	-	-	-	-	-		-	-	-	-	-	-	-	-	-	-	
鏡石町	108	1	0.9	1	100.0		0	0	0	0	0	0	1	0	0	0	
天栄村	84	0	0	-	-		-	-	-	-	-	-	-	-	-	-	
古殿町	232	5	2.2	4	80.0		1	0.43	0	1	0	1	1	0	0	1	
石川町	245	3	1.2	3	100.0		0	0	0	3	0	0	0	0	0	0	
玉川村	204	2	1.0	2	100.0		1	0.49	0	1	0	0	0	0	0	0	
平田村	178	2	1.1	1	50.0		0	0	0	0	0	0	1	0	0	1	
浅川町	340	8	2.4	8	100.0		0	0	1	3	1	1	2	0	0	0	
県南保健所	3,585	76	2.1	73	96.1		7	0.20	1	21	5	6	33	0	0	3	
白河市	1,494	44	2.9	44	100.0		4	0.27	0	16	4	5	15	0	0	0	
西郷村	404	9	2.2	7	77.8		1	0.25	0	1	0	0	5	0	0	2	
泉崎村	169	1	0.6	1	100.0		0	0	0	0	0	0	1	0	0	0	
中島村	169	2	1.2	2	100.0		1	0.59	0	1	0	0	0	0	0	0	
矢吹町	620	4	0.6	3	75.0		1	0.16	1	1	0	0	0	0	0	1	
棚倉町	404	10	2.5	10	100.0		0	0	0	1	1	0	8	0	0	0	
矢祭町	198	4	2.0	4	100.0		0	0	0	1	0	0	3	0	0	0	
塙町	-	-	-	-	-		-	-	-	-	-	-	-	-	-	-	
鮫川村	127	2	1.6	2	100.0		0	0	0	0	0	1	1	0	0	0	
会津保健所	3,149	52	1.7	47	90.4	(1)	13	0.41	0	3	4	7	19	1	0	5	
会津若松市	-	-	-	-	-		-	-	-	-	-	-	-	-	-	-	
磐梯町	175	4	2.3	4	100.0		0	0	0	0	0	1	3	0	0	0	
猪苗代町	588	12	2.0	11	91.7	(1)	3	0.51	0	2	1	0	5	0	0	1	
喜多方市	525	10	1.9	10	100.0		4	0.76	0	0	0	2	4	0	0	0	
北塩原村	62	2	3.2	0	0		0	0	0	0	0	0	0	0	0	2	
西会津町	102	4	3.9	4	100.0		1	0.98	0	0	0	0	2	1	0	0	
会津坂下町	259	5	1.9	4	80.0		1	0.39	0	0	1	1	1	0	0	1	
湯川村	256	4	1.6	4	100.0		1	0.39	0	0	1	1	1	0	0	0	
柳津町	158	3	1.9	3	100.0		2	1.27	0	1	0	0	0	0	0	0	
会津美里町	799	5	0.6	4	80.0		1	0.13	0	0	0	2	1	0	0	1	
三島町	57	2	3.5	2	100.0		0	0	0	0	0	0	2	0	0	0	
金山町	101	1	1.0	1	100.0		0	0	0	0	1	0	0	0	0	0	
昭和村	67	0	0	-	-		-	-	-	-	-	-	-	-	-	-	
南会津保健所	1,692	16	0.9	16	100.0		0	0	0	6	2	2	6	0	0	0	
南会津町	1,157	14	1.2	14	100.0		0	0	0	6	1	2	5	0	0	0	
下郷町	283	1	0.4	1	100.0		0	0	0	0	1	0	0	0	0	0	
檜枝岐村	63	0	0	-	-		-	-	-	-	-	-	-	-	-	-	
只見町	189	1	0.5	1	100.0		0	0	0	0	0	0	1	0	0	0	
相双保健所	4,781	76	1.6	65	85.5		9	0.19	1	16	5	7	26	1	2	9	
南相馬市	970	9	0.9	7	77.8		1	0.10	0	2	0	2	2	0	1	1	
相馬市	725	8	1.1	8	100.0		1	0.14	0	0	3	1	3	0	0	0	
新地町	205	3	1.5	3	100.0		1	0.49	0	0	0	0	2	0	0	0	
飯館村	-	-	-	-	-		-	-	-	-	-	-	-	-	-	-	
広野町	374	4	1.1	2	50.0		0	0	0	1	1	0	0	0	1	1	
檜葉町	367	7	1.9	5	71.4		0	0	0	3	0	0	1	1	0	2	
富岡町	447	10	2.2	9	90.0		3	0.67	0	3	0	1	2	0	0	1	
川内村	134	2	1.5	2	100.0		0	0	0	0	0	0	2	0	0	0	
大熊町	288	12	4.2	10	83.3		0	0	0	5	1	2	2	0	0	2	
双葉町	336	6	1.8	5	83.3		1	0.30	1	0	0	0	3	0	0	1	
浪江町	855	13	1.5	12	92.3		2	0.23	0	2	0	1	7	0	0	1	
葛尾村	80	2	2.5	2	100.0		0	0	0	0	0	0	2	0	0	0	
いわき市保健所	-	-	-	-	-		-	-	-	-	-	-	-	-	-	-	
いわき市	-	-	-	-	-		-	-	-	-	-	-	-	-	-	-	
地域住民計	18,182	293	1.6	270	92.2	(2)	45	0.25	3	66	22	28	104	2	4	19	
職域計	3,611	117	3.2	95	81.2		7	0.19	1	26	15	7	38	1	0	22	

## (視触診・マンモグラフィ併用)

( )は中間期がん 別掲

市町村	受診者数 A	要精検者数 B	要精検率 B/A%	精検受診者数 C	精検受診率 C/B%	精密検査結果								未受診者数(受診せず)	精検状況不明者数	
						乳がん D	がん発見率 D/A%	乳がん疑い	乳腺症	線維腺腫	他疾患	異常なし	結果未記入等			
総数	11,548	248	2.1	223	89.9	(2)	30	0.26	2	61	21	23	83	3	3	22
県北保健所	547	13	2.4	11	84.6	(1)	2	0.37	0	0	4	2	3	0	2	0
福島市	130	2	1.5	2	100.0		0	0	0	0	1	0	1	0	0	0
伊達市	-	-	-	-	-		-	-	-	-	-	-	-	-	-	-
川俣町	195	6	3.1	6	100.0		1	0.51	0	0	3	1	1	0	0	0
桑折町	-	-	-	-	-		-	-	-	-	-	-	-	-	-	-
国見町	-	-	-	-	-		-	-	-	-	-	-	-	-	-	-
二本松市	22	0	0	-	-		-	-	-	-	-	-	-	-	-	-
大玉村	25	0	0	-	-	(1)	-	-	-	-	-	-	-	-	-	-
本宮市	175	5	2.9	3	60.0		1	0.57	0	0	0	1	1	0	2	0
郡山市保健所	-	-	-	-	-		-	-	-	-	-	-	-	-	-	-
郡山市	-	-	-	-	-		-	-	-	-	-	-	-	-	-	-
県中保健所	593	13	2.2	11	84.6		0	0	0	7	1	0	3	0	0	2
田村市	-	-	-	-	-		-	-	-	-	-	-	-	-	-	-
三春町	-	-	-	-	-		-	-	-	-	-	-	-	-	-	-
小野町	-	-	-	-	-		-	-	-	-	-	-	-	-	-	-
須賀川市	-	-	-	-	-		-	-	-	-	-	-	-	-	-	-
鏡石町	-	-	-	-	-		-	-	-	-	-	-	-	-	-	-
天栄村	-	-	-	-	-		-	-	-	-	-	-	-	-	-	-
古殿町	82	3	3.7	2	66.7		0	0	0	1	0	0	1	0	0	1
石川町	245	3	1.2	3	100.0		0	0	0	3	0	0	0	0	0	0
玉川村	-	-	-	-	-		-	-	-	-	-	-	-	-	-	-
平田村	178	2	1.1	1	50.0		0	0	0	0	0	0	1	0	0	1
浅川町	88	5	5.7	5	100.0		0	0	0	3	1	0	1	0	0	0
県南保健所	3,172	70	2.2	67	95.7		7	0.22	1	20	5	6	28	0	0	3
白河市	1,494	44	2.9	44	100.0		4	0.27	0	16	4	5	15	0	0	0
西郷村	404	9	2.2	7	77.8		1	0.25	0	1	0	0	5	0	0	2
泉崎村	151	1	0.7	1	100.0		0	0	0	0	0	0	1	0	0	0
中島村	146	2	1.4	2	100.0		1	0.68	0	1	0	0	0	0	0	0
矢吹町	620	4	0.6	3	75.0		1	0.16	1	1	0	0	0	0	0	1
棚倉町	313	9	2.9	9	100.0		0	0	0	1	1	0	7	0	0	0
矢祭町	-	-	-	-	-		-	-	-	-	-	-	-	-	-	-
塙町	-	-	-	-	-		-	-	-	-	-	-	-	-	-	-
鮫川村	44	1	2.3	1	100.0		0	0	0	0	0	1	0	0	0	0
会津保健所	2,772	45	1.6	42	93.3	(1)	12	0.43	0	3	3	6	17	1	0	3
会津若松市	-	-	-	-	-		-	-	-	-	-	-	-	-	-	-
磐梯町	140	3	2.1	3	100.0		0	0	0	0	0	1	2	0	0	0
猪苗代町	506	10	2.0	9	90.0	(1)	3	0.59	0	2	0	0	4	0	0	1
喜多方市	525	10	1.9	10	100.0		4	0.76	0	0	0	2	4	0	0	0
北塩原村	-	-	-	-	-		-	-	-	-	-	-	-	-	-	-
西会津町	102	4	3.9	4	100.0		1	0.98	0	0	0	0	2	1	0	0
会津坂下町	259	5	1.9	4	80.0		1	0.39	0	0	1	1	1	0	0	1
湯川村	212	4	1.9	4	100.0		1	0.47	0	0	1	1	1	0	0	0
柳津町	149	2	1.3	2	100.0		1	0.67	0	1	0	0	0	0	0	0
会津美里町	720	4	0.6	3	75.0		1	0.14	0	0	0	1	1	0	0	1
三島町	57	2	3.5	2	100.0		0	0	0	0	0	0	2	0	0	0
金山町	45	1	2.2	1	100.0		0	0	0	0	1	0	0	0	0	0
昭和村	57	0	0	-	-		-	-	-	-	-	-	-	-	-	-
南会津保健所	394	12	3.0	12	100.0		0	0	0	5	1	2	4	0	0	0
南会津町	375	12	3.2	12	100.0		0	0	0	5	1	2	4	0	0	0
下郷町	-	-	-	-	-		-	-	-	-	-	-	-	-	-	-
檜枝岐村	19	0	0	-	-		-	-	-	-	-	-	-	-	-	-
只見町	-	-	-	-	-		-	-	-	-	-	-	-	-	-	-
相双保健所	2,842	55	1.9	47	85.5		6	0.21	0	16	2	4	18	1	1	7
南相馬市	392	4	1.0	4	100.0		0	0	0	2	0	1	1	0	0	0
相馬市	-	-	-	-	-		-	-	-	-	-	-	-	-	-	-
新地町	-	-	-	-	-		-	-	-	-	-	-	-	-	-	-
飯館村	-	-	-	-	-		-	-	-	-	-	-	-	-	-	-
広野町	336	4	1.2	2	50.0		0	0	0	1	1	0	0	0	1	1
檜葉町	366	7	1.9	5	71.4		0	0	0	3	0	0	1	1	0	2
富岡町	447	10	2.2	9	90.0		3	0.67	0	3	0	1	2	0	0	1
川内村	121	2	1.7	2	100.0		0	0	0	0	0	0	2	0	0	0
大熊町	287	12	4.2	10	83.3		0	0	0	5	1	2	2	0	0	2
双葉町	123	2	1.6	2	100.0		1	0.81	0	0	0	0	1	0	0	0
浪江町	694	12	1.7	11	91.7		2	0.29	0	2	0	0	7	0	0	1
葛尾村	76	2	2.6	2	100.0		0	0	0	0	0	0	2	0	0	0
いわき市保健所	-	-	-	-	-		-	-	-	-	-	-	-	-	-	-
いわき市	-	-	-	-	-		-	-	-	-	-	-	-	-	-	-
地域住民計	10,320	208	2.0	190	91.3	(2)	27	0.26	1	51	16	20	73	2	3	15
職域計	1,228	40	3.3	33	82.5		3	0.24	1	10	5	3	10	1	0	7

(マンモグラフィ単独)

( )は中間期がん 別掲

市町村	受診者数 A	要精検者数 B	要精検率 B/A%	精検受診者数 C	精検受診率 C/B%	精密検査結果										未受診者数(受診せず)	精検状況不明者数
						乳がん D	がん発見率 D/A%	乳がん疑い	乳腺症	線維腺腫	他疾患	異常なし	結果未記入等				
総数	8,334	128	1.5	113	88.3	20	0.24	2	25	9	7	50	0	1	14		
県北保健所	1,104	18	1.6	18	100.0	8	0.72	0	5	1	0	4	0	0	0		
福島市	141	3	2.1	3	100.0	2	1.42	0	0	0	0	1	0	0	0		
伊達市	-	-	-	-	-	-	-	-	-	-	-	-	-	-	-		
川俣町	310	5	1.6	5	100.0	2	0.65	0	3	0	0	0	0	0	0		
桑折町	-	-	-	-	-	-	-	-	-	-	-	-	-	-	-		
国見町	-	-	-	-	-	-	-	-	-	-	-	-	-	-	-		
二本松市	153	1	0.7	1	100.0	0	0	0	0	0	0	1	0	0	0		
大玉村	94	0	0	-	-	-	-	-	-	-	-	-	-	-	-		
本宮市	406	9	2.2	9	100.0	4	0.99	0	2	1	0	2	0	0	0		
郡山市保健所	96	1	1.0	1	100.0	0	0	0	1	0	0	0	0	0	0		
郡山市	96	1	1.0	1	100.0	0	0	0	1	0	0	0	0	0	0		
県中保健所	2,404	20	0.8	20	100.0	6	0.25	1	4	0	3	6	0	0	0		
田村市	989	6	0.6	6	100.0	3	0.30	0	2	0	1	0	0	0	0		
三春町	430	7	1.6	7	100.0	1	0.23	0	2	0	1	3	0	0	0		
小野町	276	1	0.4	1	100.0	0	0	0	0	0	0	1	0	0	0		
須賀川市	-	-	-	-	-	-	-	-	-	-	-	-	-	-	-		
鏡石町	108	1	0.9	1	100.0	0	0	0	0	0	0	1	0	0	0		
天栄村	84	0	0	-	-	-	-	-	-	-	-	-	-	-	-		
古殿町	150	2	1.3	2	100.0	1	0.67	0	0	0	1	0	0	0	0		
石川町	-	-	-	-	-	-	-	-	-	-	-	-	-	-	-		
玉川村	190	1	0.5	1	100.0	1	0.53	0	0	0	0	0	0	0	0		
平田村	-	-	-	-	-	-	-	-	-	-	-	-	-	-	-		
浅川町	177	2	1.1	2	100.0	0	0	1	0	0	0	1	0	0	0		
県南保健所	317	5	1.6	5	100.0	0	0	0	1	0	0	4	0	0	0		
白河市	-	-	-	-	-	-	-	-	-	-	-	-	-	-	-		
西郷村	-	-	-	-	-	-	-	-	-	-	-	-	-	-	-		
泉崎村	-	-	-	-	-	-	-	-	-	-	-	-	-	-	-		
中島村	-	-	-	-	-	-	-	-	-	-	-	-	-	-	-		
矢吹町	-	-	-	-	-	-	-	-	-	-	-	-	-	-	-		
棚倉町	36	0	0	-	-	-	-	-	-	-	-	-	-	-	-		
矢祭町	198	4	2.0	4	100.0	0	0	0	1	0	0	3	0	0	0		
塙町	-	-	-	-	-	-	-	-	-	-	-	-	-	-	-		
鮫川村	83	1	1.2	1	100.0	0	0	0	0	0	0	1	0	0	0		
会津保健所	114	2	1.8	0	0	0	0	0	0	0	0	0	0	0	2		
会津若松市	-	-	-	-	-	-	-	-	-	-	-	-	-	-	-		
磐梯町	-	-	-	-	-	-	-	-	-	-	-	-	-	-	-		
猪苗代町	-	-	-	-	-	-	-	-	-	-	-	-	-	-	-		
喜多方市	-	-	-	-	-	-	-	-	-	-	-	-	-	-	-		
北塩原村	62	2	3.2	0	0	0	0	0	0	0	0	0	0	0	2		
西会津町	-	-	-	-	-	-	-	-	-	-	-	-	-	-	-		
会津坂下町	-	-	-	-	-	-	-	-	-	-	-	-	-	-	-		
湯川村	-	-	-	-	-	-	-	-	-	-	-	-	-	-	-		
柳津町	-	-	-	-	-	-	-	-	-	-	-	-	-	-	-		
会津美里町	-	-	-	-	-	-	-	-	-	-	-	-	-	-	-		
三島町	-	-	-	-	-	-	-	-	-	-	-	-	-	-	-		
金山町	52	0	0	-	-	-	-	-	-	-	-	-	-	-	-		
昭和村	-	-	-	-	-	-	-	-	-	-	-	-	-	-	-		
南会津保健所	1,134	4	0.4	4	100.0	0	0	0	1	1	0	2	0	0	0		
南会津町	684	2	0.3	2	100.0	0	0	0	1	0	0	1	0	0	0		
下郷町	234	1	0.4	1	100.0	0	0	0	0	1	0	0	0	0	0		
檜枝岐村	37	0	0	-	-	-	-	-	-	-	-	-	-	-	-		
只見町	179	1	0.6	1	100.0	-	-	-	-	-	-	1	-	-	-		
相双保健所	1,723	20	1.2	17	85.0	3	0.17	1	0	3	2	8	0	1	2		
南相馬市	578	5	0.9	3	60.0	1	0.17	0	0	0	1	1	0	1	1		
相馬市	725	8	1.1	8	100.0	1	0.14	0	0	3	1	3	0	0	0		
新地町	205	3	1.5	3	100.0	1	0.49	0	0	0	0	2	0	0	0		
飯館村	-	-	-	-	-	-	-	-	-	-	-	-	-	-	-		
広野町	-	-	-	-	-	-	-	-	-	-	-	-	-	-	-		
楢葉町	1	0	0	-	-	-	-	-	-	-	-	-	-	-	-		
富岡町	-	-	-	-	-	-	-	-	-	-	-	-	-	-	-		
川内村	-	-	-	-	-	-	-	-	-	-	-	-	-	-	-		
大熊町	1	0	0	-	-	-	-	-	-	-	-	-	-	-	-		
双葉町	213	4	1.9	3	75.0	0	0	1	0	0	0	2	0	0	1		
浪江町	-	-	-	-	-	-	-	-	-	-	-	-	-	-	-		
葛尾村	-	-	-	-	-	-	-	-	-	-	-	-	-	-	-		
いわき市保健所	-	-	-	-	-	-	-	-	-	-	-	-	-	-	-		
いわき市	-	-	-	-	-	-	-	-	-	-	-	-	-	-	-		
地域住民計	6,892	70	1.0	65	92.9	17	0.25	2	12	5	5	24	0	1	4		
職域計	1,442	58	4.0	48	82.8	3	0.21	0	13	4	2	26	0	0	10		



(視触診・超音波併用)

( )は中間期がん 別掲

市町村	受診者数 A	要精検者数 B	要精検率 B/A%	精検受診者数 C	精検受診率 C/B%	精密検査結果								未受診者数(受診せず)	精検状況不明者数
						乳がん D	がん発見率 D/A%	乳がん疑い	乳腺症	線維腺腫	他疾患	異常なし	結果未記入等		
総数	1,052	25	2.4	21	84.0	2	0.19	0	4	4	3	8	0	0	4
県北保健所	142	6	4.2	6	100.0	0	0	0	2	0	0	4	0	0	0
福島市	-	-	-	-	-	-	-	-	-	-	-	-	-	-	-
伊達市	-	-	-	-	-	-	-	-	-	-	-	-	-	-	-
川俣町	58	2	3.4	2	100.0	0	0	0	0	0	0	2	0	0	0
桑折町	-	-	-	-	-	-	-	-	-	-	-	-	-	-	-
国見町	-	-	-	-	-	-	-	-	-	-	-	-	-	-	-
二本松市	-	-	-	-	-	-	-	-	-	-	-	-	-	-	-
大玉村	-	-	-	-	-	-	-	-	-	-	-	-	-	-	-
本宮市	84	4	4.8	4	100.0	0	0	0	2	0	0	2	0	0	0
郡山市保健所	-	-	-	-	-	-	-	-	-	-	-	-	-	-	-
郡山市	-	-	-	-	-	-	-	-	-	-	-	-	-	-	-
県中保健所	89	2	2.2	2	100.0	0	0	0	1	0	1	0	0	0	0
田村市	-	-	-	-	-	-	-	-	-	-	-	-	-	-	-
三春町	-	-	-	-	-	-	-	-	-	-	-	-	-	-	-
小野町	-	-	-	-	-	-	-	-	-	-	-	-	-	-	-
須賀川市	-	-	-	-	-	-	-	-	-	-	-	-	-	-	-
鏡石町	-	-	-	-	-	-	-	-	-	-	-	-	-	-	-
天栄村	-	-	-	-	-	-	-	-	-	-	-	-	-	-	-
古殿町	-	-	-	-	-	-	-	-	-	-	-	-	-	-	-
石川町	-	-	-	-	-	-	-	-	-	-	-	-	-	-	-
玉川村	14	1	7.1	1	100.0	0	0	0	1	0	0	0	0	0	0
平田村	-	-	-	-	-	-	-	-	-	-	-	-	-	-	-
浅川町	75	1	1.3	1	100.0	0	0	0	0	0	1	0	0	0	0
県南保健所	96	1	1.0	1	100.0	0	0	0	0	0	0	1	0	0	0
白河市	-	-	-	-	-	-	-	-	-	-	-	-	-	-	-
西郷村	-	-	-	-	-	-	-	-	-	-	-	-	-	-	-
泉崎村	18	0	0	-	-	-	-	-	-	-	-	-	-	-	-
中島村	23	0	0	-	-	-	-	-	-	-	-	-	-	-	-
矢吹町	-	-	-	-	-	-	-	-	-	-	-	-	-	-	-
棚倉町	55	1	1.8	1	100.0	0	0	0	0	0	0	1	0	0	0
矢祭町	-	-	-	-	-	-	-	-	-	-	-	-	-	-	-
埴町	-	-	-	-	-	-	-	-	-	-	-	-	-	-	-
鮫川村	-	-	-	-	-	-	-	-	-	-	-	-	-	-	-
会津保健所	95	3	3.2	3	100.0	1	1.1	0	0	1	0	1	0	0	0
会津若松市	-	-	-	-	-	-	-	-	-	-	-	-	-	-	-
磐梯町	-	-	-	-	-	-	-	-	-	-	-	-	-	-	-
猪苗代町	82	2	2.4	2	100.0	0	0	0	0	1	0	1	0	0	0
喜多方市	-	-	-	-	-	-	-	-	-	-	-	-	-	-	-
北塩原村	-	-	-	-	-	-	-	-	-	-	-	-	-	-	-
西会津町	-	-	-	-	-	-	-	-	-	-	-	-	-	-	-
会津坂下町	-	-	-	-	-	-	-	-	-	-	-	-	-	-	-
湯川村	-	-	-	-	-	-	-	-	-	-	-	-	-	-	-
柳津町	9	1	11.1	1	100.0	1	11.1	0	0	0	0	0	0	0	0
会津美里町	-	-	-	-	-	-	-	-	-	-	-	-	-	-	-
三島町	-	-	-	-	-	-	-	-	-	-	-	-	-	-	-
金山町	4	0	0	-	-	-	-	-	-	-	-	-	-	-	-
昭和村	-	-	-	-	-	-	-	-	-	-	-	-	-	-	-
南会津保健所	-	-	-	-	-	-	-	-	-	-	-	-	-	-	-
南会津町	-	-	-	-	-	-	-	-	-	-	-	-	-	-	-
下郷町	-	-	-	-	-	-	-	-	-	-	-	-	-	-	-
檜枝岐村	-	-	-	-	-	-	-	-	-	-	-	-	-	-	-
只見町	-	-	-	-	-	-	-	-	-	-	-	-	-	-	-
相双保健所	17	0	0	-	-	-	-	-	-	-	-	-	-	-	-
南相馬市	-	-	-	-	-	-	-	-	-	-	-	-	-	-	-
相馬市	-	-	-	-	-	-	-	-	-	-	-	-	-	-	-
新地町	-	-	-	-	-	-	-	-	-	-	-	-	-	-	-
飯館村	-	-	-	-	-	-	-	-	-	-	-	-	-	-	-
広野町	-	-	-	-	-	-	-	-	-	-	-	-	-	-	-
檜葉町	-	-	-	-	-	-	-	-	-	-	-	-	-	-	-
富岡町	-	-	-	-	-	-	-	-	-	-	-	-	-	-	-
川内村	13	0	0	-	-	-	-	-	-	-	-	-	-	-	-
大熊町	-	-	-	-	-	-	-	-	-	-	-	-	-	-	-
双葉町	-	-	-	-	-	-	-	-	-	-	-	-	-	-	-
浪江町	-	-	-	-	-	-	-	-	-	-	-	-	-	-	-
葛尾村	4	0	0	-	-	-	-	-	-	-	-	-	-	-	-
いわき市保健所	-	-	-	-	-	-	-	-	-	-	-	-	-	-	-
いわき市	-	-	-	-	-	-	-	-	-	-	-	-	-	-	-
地域住民計	439	12	2.7	12	100.0	1	0.23	0	3	1	1	6	0	0	0
職域計	613	13	2.1	9	69.2	1	0.16	0	1	3	2	2	0	0	4

(超音波単独)

( )は中間期がん 別掲

市町村	受診者数 A	要精検者数 B	要精検率 B/A%	精検受診者数 C	精検受診率 C/B%	精密検査結果								未受診者数(受診せず)	精検状況不明者数
						乳がん D	がん発見率 D/A%	乳がん疑い	乳腺症	線維腺腫	他疾患	異常なし	結果未記入等		
総数	859	9	1.0	8	88.9	0	0	0	2	3	2	1	0	0	1
県北保健所	-	-	-	-	-	-	-	-	-	-	-	-	-	-	-
福島市	-	-	-	-	-	-	-	-	-	-	-	-	-	-	-
伊達市	-	-	-	-	-	-	-	-	-	-	-	-	-	-	-
川俣町	-	-	-	-	-	-	-	-	-	-	-	-	-	-	-
桑折町	-	-	-	-	-	-	-	-	-	-	-	-	-	-	-
国見町	-	-	-	-	-	-	-	-	-	-	-	-	-	-	-
二本松市	-	-	-	-	-	-	-	-	-	-	-	-	-	-	-
大玉村	-	-	-	-	-	-	-	-	-	-	-	-	-	-	-
本宮市	-	-	-	-	-	-	-	-	-	-	-	-	-	-	-
郡山市保健所	-	-	-	-	-	-	-	-	-	-	-	-	-	-	-
郡山市	-	-	-	-	-	-	-	-	-	-	-	-	-	-	-
県中保健所	-	-	-	-	-	-	-	-	-	-	-	-	-	-	-
田村市	-	-	-	-	-	-	-	-	-	-	-	-	-	-	-
三春町	-	-	-	-	-	-	-	-	-	-	-	-	-	-	-
小野町	-	-	-	-	-	-	-	-	-	-	-	-	-	-	-
須賀川市	-	-	-	-	-	-	-	-	-	-	-	-	-	-	-
鏡石町	-	-	-	-	-	-	-	-	-	-	-	-	-	-	-
天栄村	-	-	-	-	-	-	-	-	-	-	-	-	-	-	-
古殿町	-	-	-	-	-	-	-	-	-	-	-	-	-	-	-
石川町	-	-	-	-	-	-	-	-	-	-	-	-	-	-	-
玉川村	-	-	-	-	-	-	-	-	-	-	-	-	-	-	-
平田村	-	-	-	-	-	-	-	-	-	-	-	-	-	-	-
浅川町	-	-	-	-	-	-	-	-	-	-	-	-	-	-	-
県南保健所	-	-	-	-	-	-	-	-	-	-	-	-	-	-	-
白河市	-	-	-	-	-	-	-	-	-	-	-	-	-	-	-
西郷村	-	-	-	-	-	-	-	-	-	-	-	-	-	-	-
泉崎村	-	-	-	-	-	-	-	-	-	-	-	-	-	-	-
中島村	-	-	-	-	-	-	-	-	-	-	-	-	-	-	-
矢吹町	-	-	-	-	-	-	-	-	-	-	-	-	-	-	-
棚倉町	-	-	-	-	-	-	-	-	-	-	-	-	-	-	-
矢祭町	-	-	-	-	-	-	-	-	-	-	-	-	-	-	-
埴町	-	-	-	-	-	-	-	-	-	-	-	-	-	-	-
鮫川村	-	-	-	-	-	-	-	-	-	-	-	-	-	-	-
会津保健所	168	2	1.2	2	100.0	0	0	0	0	0	1	1	0	0	0
会津若松市	-	-	-	-	-	-	-	-	-	-	-	-	-	-	-
磐梯町	35	1	2.9	1	100.0	0	0	0	0	0	0	1	0	0	0
猪苗代町	-	-	-	-	-	-	-	-	-	-	-	-	-	-	-
喜多方市	-	-	-	-	-	-	-	-	-	-	-	-	-	-	-
北塩原村	-	-	-	-	-	-	-	-	-	-	-	-	-	-	-
西会津町	-	-	-	-	-	-	-	-	-	-	-	-	-	-	-
会津坂下町	-	-	-	-	-	-	-	-	-	-	-	-	-	-	-
湯川村	44	0	0	-	-	-	-	-	-	-	-	-	-	-	-
柳津町	-	-	-	-	-	-	-	-	-	-	-	-	-	-	-
会津美里町	79	1	1.3	1	100.0	0	0	0	0	0	1	0	0	0	0
三島町	-	-	-	-	-	-	-	-	-	-	-	-	-	-	-
金山町	-	-	-	-	-	-	-	-	-	-	-	-	-	-	-
昭和村	10	0	0	-	-	-	-	-	-	-	-	-	-	-	-
南会津保健所	164	0	0	-	-	-	-	-	-	-	-	-	-	-	-
南会津町	98	0	0	-	-	-	-	-	-	-	-	-	-	-	-
下郷町	49	0	0	-	-	-	-	-	-	-	-	-	-	-	-
檜枝岐村	7	0	0	-	-	-	-	-	-	-	-	-	-	-	-
只見町	10	0	0	-	-	-	-	-	-	-	-	-	-	-	-
相双保健所	199	1	0.5	1	100.0	0	0	0	0	0	1	0	0	0	0
南相馬市	-	-	-	-	-	-	-	-	-	-	-	-	-	-	-
相馬市	-	-	-	-	-	-	-	-	-	-	-	-	-	-	-
新地町	-	-	-	-	-	-	-	-	-	-	-	-	-	-	-
飯館村	-	-	-	-	-	-	-	-	-	-	-	-	-	-	-
広野町	38	0	0	-	-	-	-	-	-	-	-	-	-	-	-
楡葉町	-	-	-	-	-	-	-	-	-	-	-	-	-	-	-
富岡町	-	-	-	-	-	-	-	-	-	-	-	-	-	-	-
川内村	-	-	-	-	-	-	-	-	-	-	-	-	-	-	-
大熊町	-	-	-	-	-	-	-	-	-	-	-	-	-	-	-
双葉町	-	-	-	-	-	-	-	-	-	-	-	-	-	-	-
浪江町	161	1	0.6	1	100.0	0	0	0	0	0	1	0	0	0	0
葛尾村	-	-	-	-	-	-	-	-	-	-	-	-	-	-	-
いわき市保健所	-	-	-	-	-	-	-	-	-	-	-	-	-	-	-
いわき市	-	-	-	-	-	-	-	-	-	-	-	-	-	-	-
地域住民計	531	3	0.6	3	100.0	0	0	0	0	0	2	1	0	0	0
職域計	328	6	1.8	5	83.3	0	0	0	2	3	0	0	0	0	1

乳がん検診における市町村別・職域検診の要精検率(視触診・マンモグラフィ併用またはマンモグラフィ単独)

国が設定する要精検率のプロセス指標基準値は、許容値が11.0%以下である。

地域住民40～74歳の要精検率は1.6%であり、国の許容値内にあった。

市町村別、職域の要精検率は以下のとおりであった(図21-1)。



図21-1 乳がん検診 40～74歳の要精検率

乳がん検診における市町村別・職域検診の精検受診率(視触診・マンモグラフィ併用またはマンモグラフィ単独)

国が設定する精検受診率のプロセス指標基準値は、許容値が80%以上、目標値が90%以上である。

地域住民40～74歳の精検受診率は92.4%であり、国の目標値内にあった。

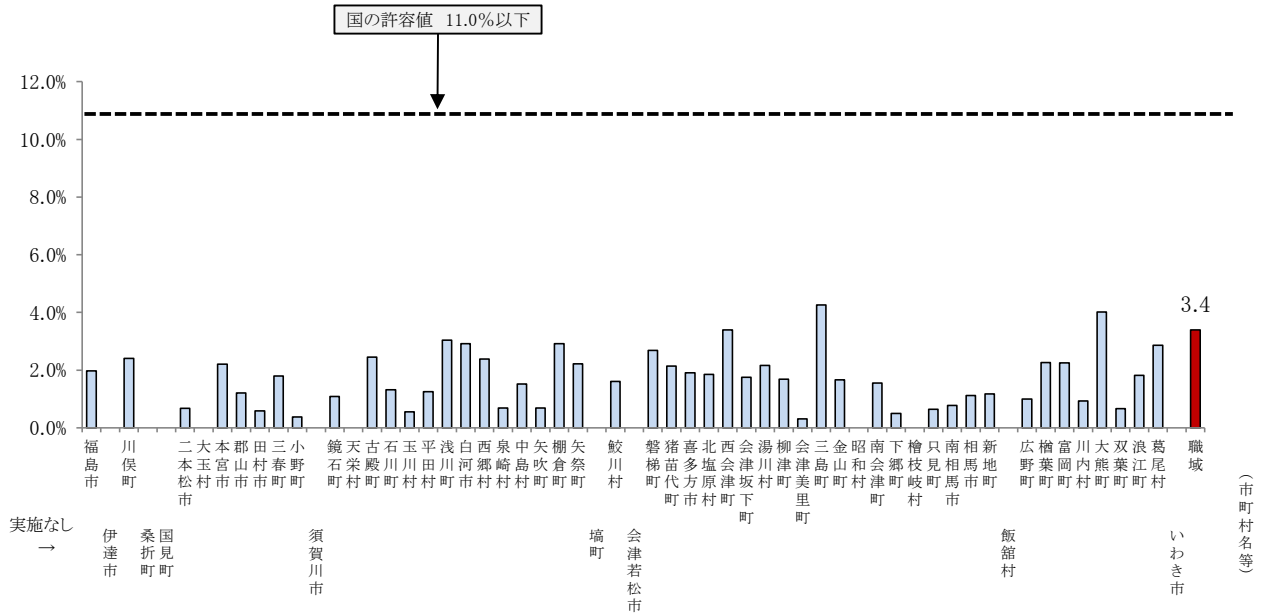
市町村別、職域の精検受診率は以下のとおりであった(図21-2)。



図21-2 乳がん検診 40～74歳の精検受診率

乳がん検診における市町村別・職域検診のがん発見率(視触診・マンモグラフィ併用またはマンモグラフィ単独)

国が設定するがん発見率のプロセス指標基準値は、許容値が0.23%以上である。

地域住民40～74歳のがん発見率は0.24%であり、国の許容値を上回っていた。

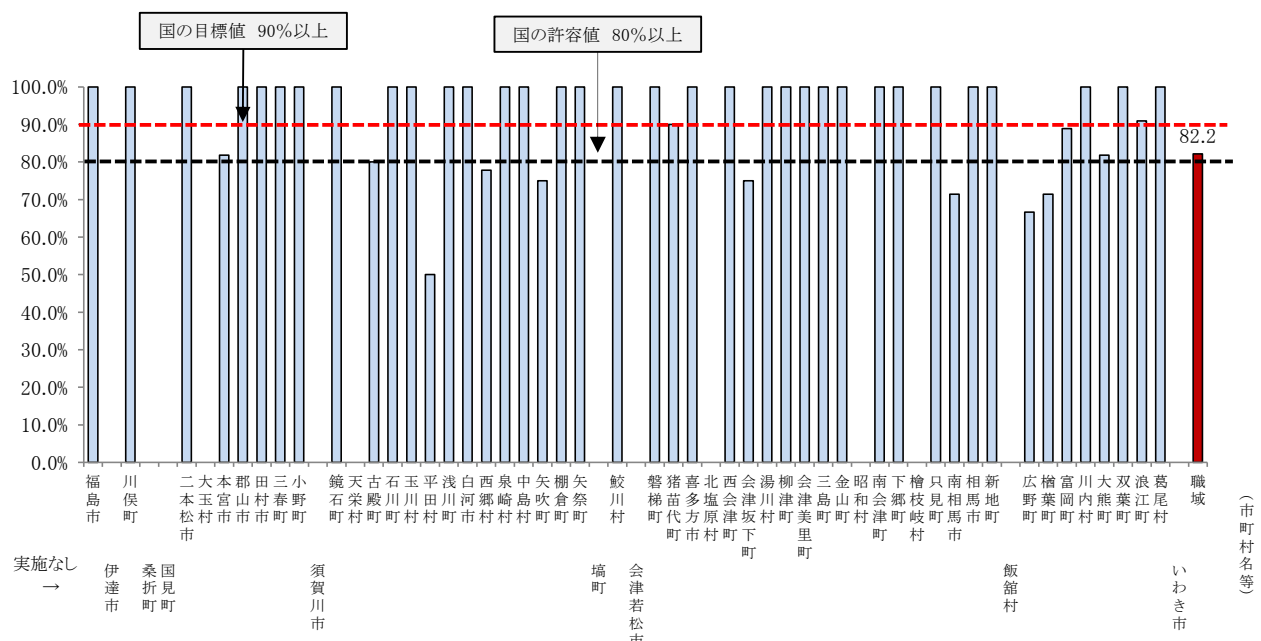
市町村別、職域のがん発見率は以下のとおりであった(図21-3)。



図21-3 乳がん検診 40～74歳のがん発見率

乳がん検診における市町村別・職域検診の陽性反応的中度(視触診・マンモグラフィ併用またはマンモグラフィ単独)

国が設定する陽性反応的中度のプロセス指標基準値は、許容値2.50%以上である。

地域住民40～74歳の陽性反応的中度は14.86%であり、国の許容値内にあった。

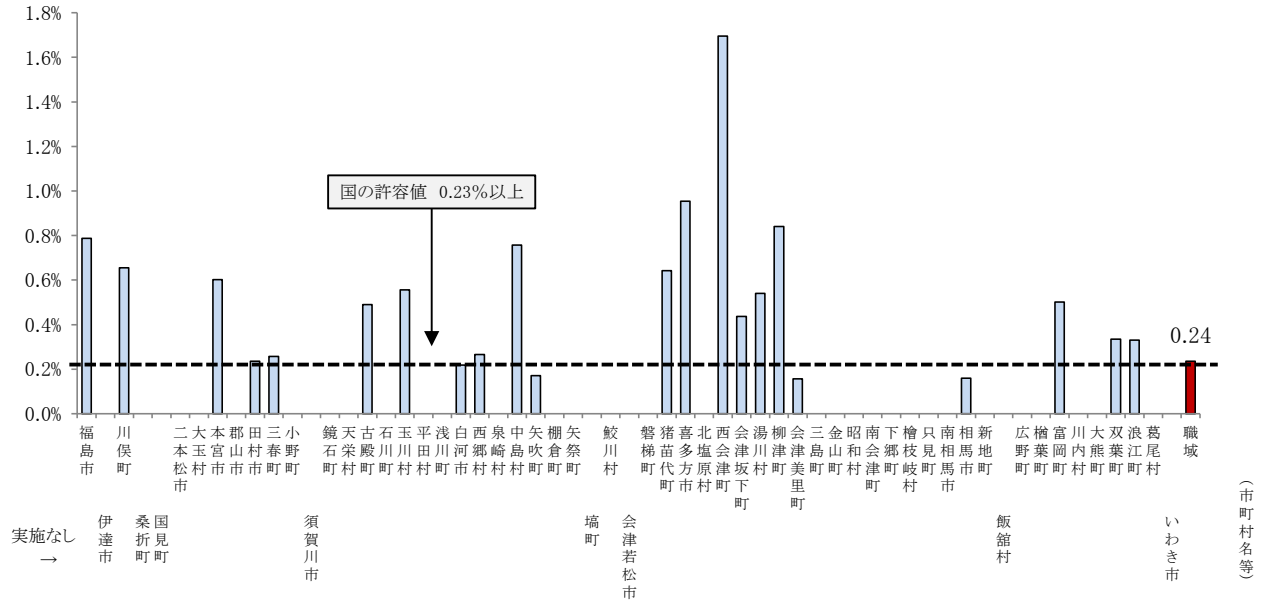
市町村別、職域の陽性反応的中度は以下のとおりであった(図21-4)。



図21-4 乳がん検診 40～74歳の陽性反応的中度

乳がん検診における市町村別・職域検診の未受診率+未把握率(視触診・マンモグラフィ併用またはマンモグラフィ単独)

国が設定する未受診率+未把握率のプロセス指標基準値は、許容値が20.0%以下、目標値が10.0%以下である。

地域住民40~74歳の未受診率+未把握率は7.6%であり、国の目標値内にあった。

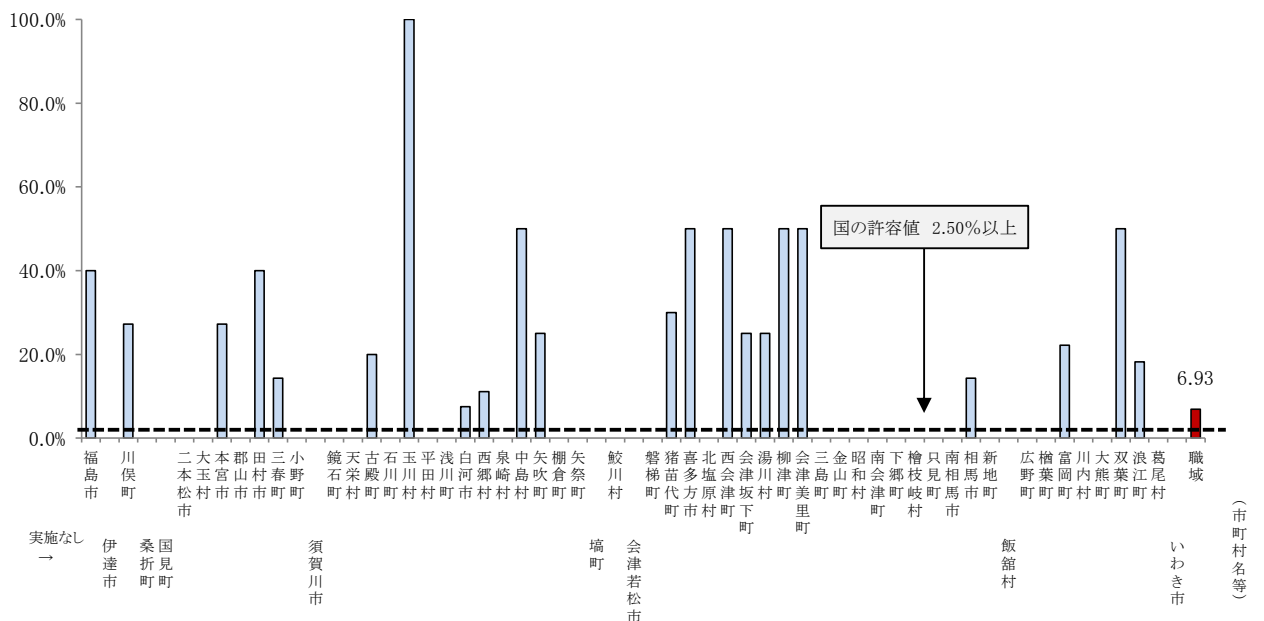
市町村別、職域の未受診率+未把握率は以下のとおりであった(図21-5)。



図21-5 乳がん検診 40~74歳の未受診率+未把握率

## 乳がん検診における現行プロセス指標基準値との年次比較

40～74歳地域住民のデータから(視触診・マンモ併用+マンモ単独)

プロセス指標(%)		基準値	年度				
			26	27	28	29	30
要精検率	許容値 <sup>※1</sup>	≦11.0	3.3	2.2	1.9	1.7	1.6
精検受診率	許容値	≧80.0	88.6	93.8	95.9	92.3	92.4
	目標値 <sup>※2</sup>	≧90.0					
未受診率+未把握率	許容値	≦20.0	11.4	6.2	4.1	7.7	7.6
	目標値	≦10.0					
がん発見率	許容値	≧0.23	0.26	0.21	0.23	0.21	0.24
陽性反応的中度	許容値	≧2.50	7.76	9.35	11.91	11.92	14.86

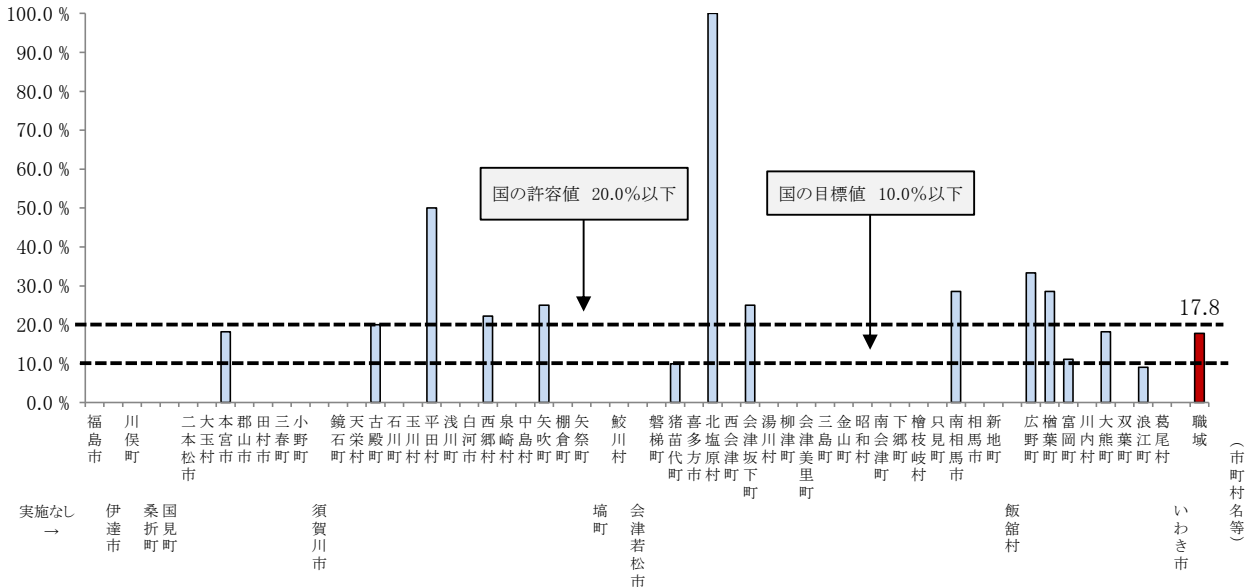
※1最低限の基準:優良県70パーセンタイルの下限(指標によっては上限)値により設定

※2すべての都道府県が目標とすべき値:優良県10パーセンタイルの平均値により設定

平成26～28年度は受診日年齢で算出。

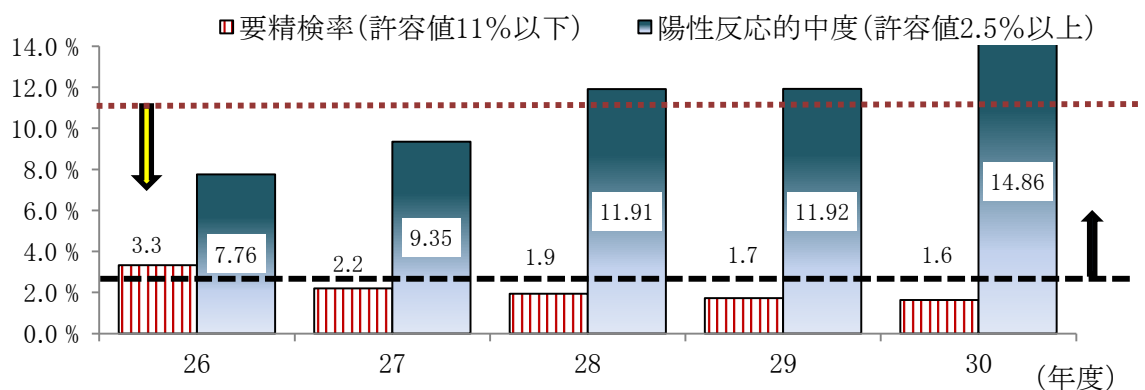
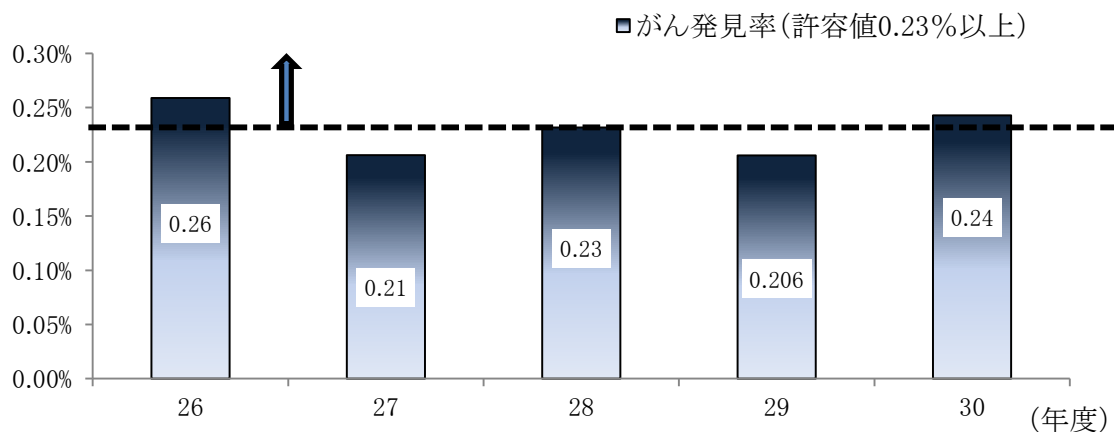
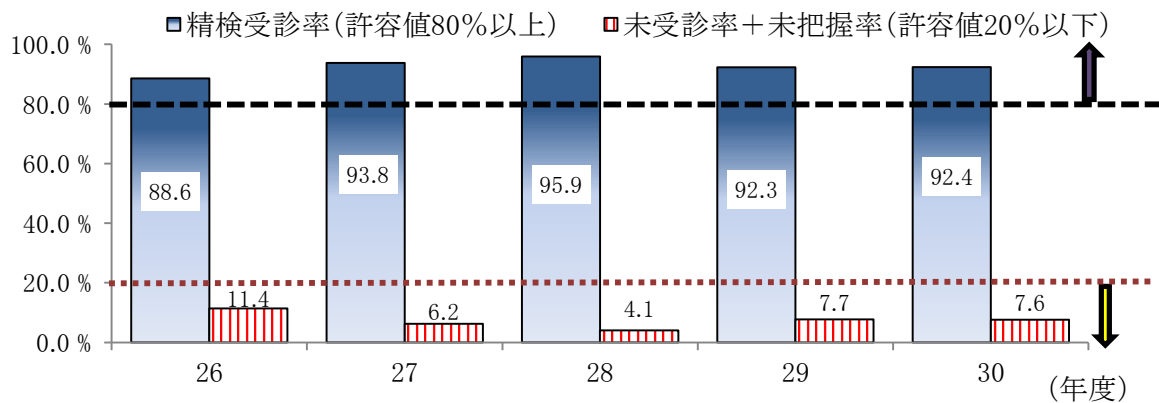

# 肺がん検診

肺がん検診(胸部エックス線検査)における受診状況の年次推移

平成30年度の精検受診率は、男性が81.1%、女性が89.0%、全体で85.0%であり、有意差はなかった。

また、肺がん発見率は、男性が0.033%、女性が0.017%、全体で0.025%であり、男性が有意に高かった(p<0.05)(表22)。

要精検率は横ばい状態であったが、がん発見率、陽性反応的中度は、平成29年度と比較すると減少していた(図22)。

表22 胸部エックス線検査の年次推移

年度	性別	受診者数 A	要精検者数 B	要精検率 B/A%	精検 受診者数 C	精検受診率 C/B%	精 検 結 果				陽性反応 的中度	
							肺がん(原発性)D		がん発見率D/A%			
26	男	101,112	1,449	1.4	1,169	80.7	(10)	※2	30	0.030	2.07	
	女	103,436	1,477	1.4	1,285	88.2	(5)	※1	19	0.018	1.29	
	計	204,548	2,926	1.4	2,454	83.9	(15)	※3	49	0.024	1.67	
27	男	98,736	1,417	1.4	1,143	80.7	(9)	※2	35	0.035	2.47	
	女	102,466	1,376	1.3	1,196	86.9	(2)	※1	10	0.010	0.73	
	計	201,202	2,793	1.4	2,339	83.7	(11)	※3	45	0.022	1.61	
28	男	97,641	1,408	1.4	1,130	80.3	(9)		28	0.029	1.99	
	女	102,273	1,344	1.3	1,177	87.6	(3)		15	0.015	1.12	
	計	199,914	2,752	1.4	2,307	83.8	(12)		43	0.022	1.56	
29	男	95,547	1,280	1.3	1,040	81.3	☆0	(11)	※0	43	0.045	3.36
	女	100,052	1,170	1.2	1,032	88.2	☆0	(4)	※0	20	0.020	1.71
	計	195,599	2,450	1.3	2,072	84.6	☆0	(15)	※0	63	0.032	2.57
30	男	94,499	1,314	1.4	1,065	81.1	☆1	(6)	※1	31	0.033	2.36
	女	98,984	1,267	1.3	1,128	89.0		(2)		17	0.017	1.34
	計	193,483	2,581	1.3	2,193	85.0	☆1	(8)	※1	48	0.025	1.86

( )はD判定からの発見がん

☆はD判定で前年度以前もがんだった者の 再掲

※はE判定で前年度以前もがんだった者の 再掲



図22 胸部エックス線における要精検率・がん発見率・陽性反応的中度の年次推移



胸部エックス線検査における年齢階級別の精検受診状況

全体の精検受診者数は、70～74歳が最も多く472人、  
次いで65～69歳が453人であった。

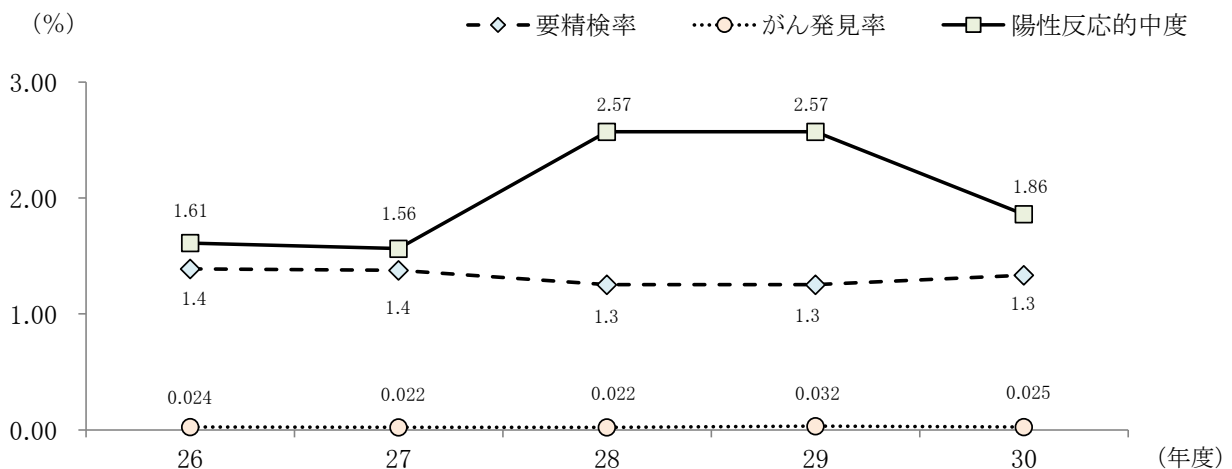
また、精検受診率は75～79歳が最も高く90.7%、  
40歳未満が最も低く68.0%であった。

男性の精検受診率は75～79歳が88.9%で最も高かった。  
女性の精検受診率は45～49歳が95.7%で最も高かった  
(図23-1、2、3)。



図23-1 胸部エックス線検査 年齢階級別の精検受診者数・率(全体)



図23-2 胸部エックス線検査 年齢階級別の精検受診者数・率(男性)

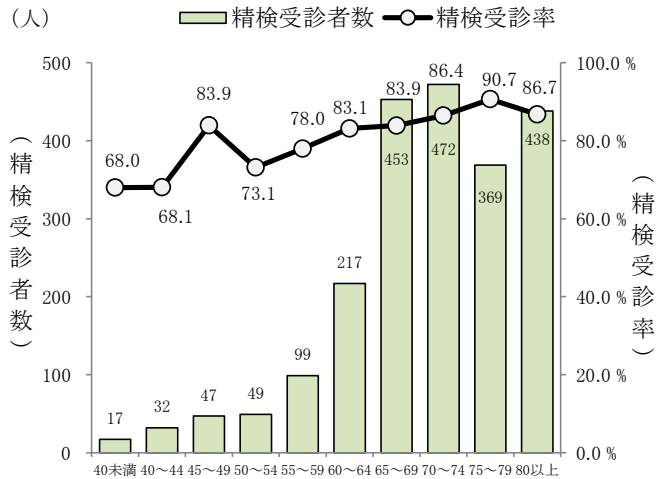

図23-3 胸部エックス線検査 年齢階級別の精検受診者数・率(女性)

胸部エックス線検査における年齢階級別がん発見状況

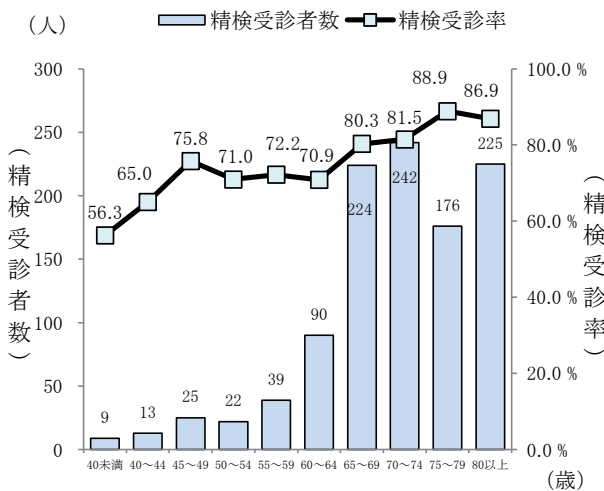
全体の肺がん発見者数は、70～74歳が最も多く14人、  
次いで75～79歳が10人であった。

肺がん発見者数は男女ともに70～74歳が最も多かった。  
がん発見率は、男性は75～79歳が0.08%で最も高く、  
女性は70～74歳が0.05%で最も高かった(図24-1、2、3)。

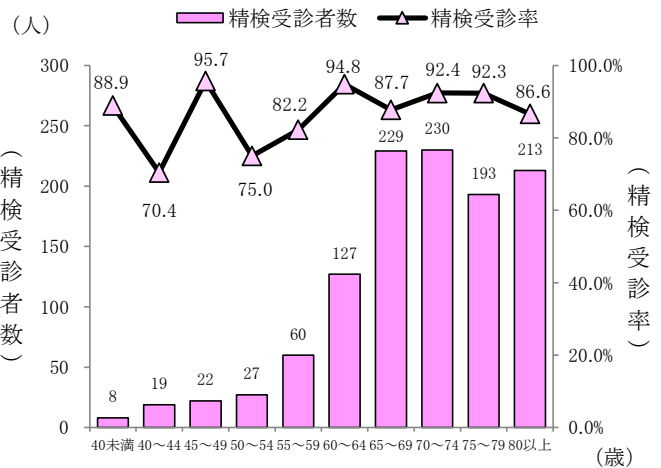

図24-1 胸部エックス線検査 年齢階級別肺がん発見者数・率(全体)



図24-2 胸部エックス線検査 年齢階級別肺がん発見者数・率(男性)

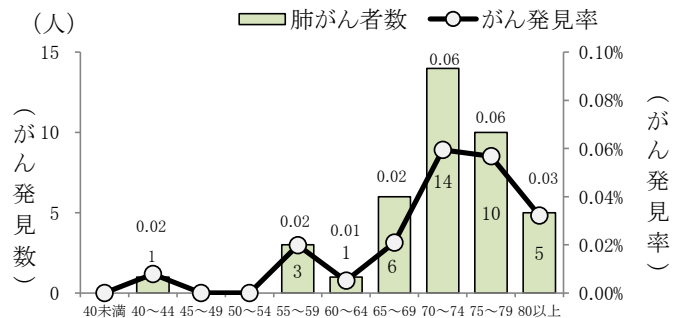

図24-3 胸部エックス線検査 年齢階級別肺がん発見者数・率(女性)

表23 肺がん検診(胸部エックス線検査)における年齢階級別の精密検査結果  
(全 体)

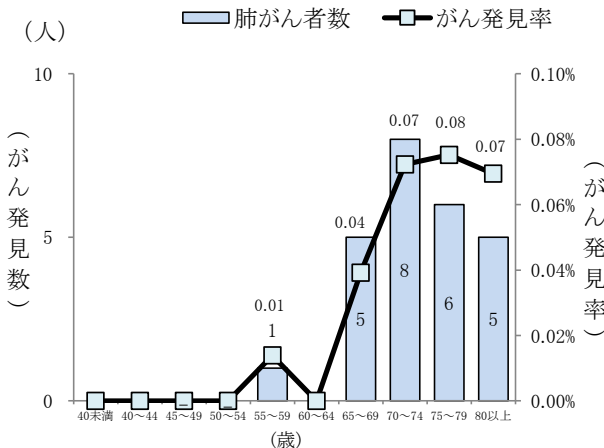
年齢階級	受診者数	要精検者数	要精検率	精検受診者数	精検受診率	精 密 検 査 結 果						未受診者数 (受診せず)	精検状況不明者数	
						※肺がん	がん発見率	肺がん疑い	その他	異常なし	結果未記入等			
	A	B	B/A%	C	C/B%	D	D/A%							
総 数	40未満	33,824	25	0.07	17	68.0	0	0	0	3	14	0	0	8
	40～44	12,716	47	0.37	32	68.1	1	0.01	0	8	23	0	1	14
	45～49	13,655	56	0.41	47	83.9	0	0	1	10	36	0	0	9
	50～54	13,096	67	0.51	49	73.1	0	0	0	18	31	0	1	17
	55～59	15,108	127	0.84	99	78.0	3 (1)	0.02	0	42	51	3	1	27
	60～64	19,661	261	1.33	217	83.1	1	0.01	4	96	111	5	7	37
	65～69	28,700	540	1.88	453	83.9	6 (2)	0.02	11	192	240	4	10	77
	70～74	23,557	546	2.32	472	86.4	14 (1)	0.06	20	221	211	6	6	68
	75～79	17,618	407	2.31	369	90.7	10 (4)	0.06	8	196	150	5	5	33
	80以上	15,548	505	3.25	438	86.7	5	0.03	15	219	191	8	2	65
	計	193,483	2,581	1.33	2,193	85.0	40 (8)	0.02	59	1,005	1,058	31	33	355
地 域 住 民	40未満	445	3	0.67	3	100.0	0	0	0	0	3	0	0	0
	40～44	3,305	38	1.15	27	71.1	1	0.03	0	7	19	0	1	10
	45～49	3,484	40	1.15	35	87.5	0	0	0	8	27	0	0	5
	50～54	4,084	57	1.40	43	75.4	0	0	0	15	28	0	1	13
	55～59	6,470	97	1.50	78	80.4	3	0.05	0	33	39	3	1	18
	60～64	13,656	239	1.75	202	84.5	1	0.01	4	87	105	5	7	30
	65～69	26,308	532	2.02	448	84.2	5 (1)	0.02	11	191	237	4	10	74
	70～74	22,885	544	2.38	470	86.4	14 (1)	0.06	20	219	211	6	6	68
	75～79	17,414	405	2.33	367	90.6	10 (4)	0.06	7	195	150	5	5	33
	80以上	14,679	500	3.41	433	86.6	5	0.03	15	215	190	8	2	65
	計	112,730	2,455	2.18	2,106	85.8	39 (6)	0.03	57	970	1,009	31	33	316
職 域	40未満	33,379	22	0.07	14	63.6	0	0	0	3	11	0	0	8
	40～44	9,411	9	0.10	5	55.6	0	0	0	1	4	0	0	4
	45～49	10,171	16	0.16	12	75.0	0	0	1	2	9	0	0	4
	50～54	9,012	10	0.11	6	60.0	0	0	0	3	3	0	0	4
	55～59	8,638	30	0.35	21	70.0	0 (1)	0	0	9	12	0	0	9
	60～64	6,005	22	0.37	15	68.2	0	0	0	9	6	0	0	7
	65～69	2,392	8	0.33	5	62.5	1 (1)	0.04	0	1	3	0	0	3
	70～74	672	2	0.30	2	100.0	0	0	0	2	0	0	0	0
	75～79	204	2	0.98	2	100.0	0	0	1	1	0	0	0	0
	80以上	869	5	0.58	5	100.0	0	0	0	4	1	0	0	0
	計	80,753	126	0.16	87	69.0	1 (2)	0.001	2	35	49	0	0	39

※ 肺がんは原発性肺がん数、( )内はD判定からの発見数

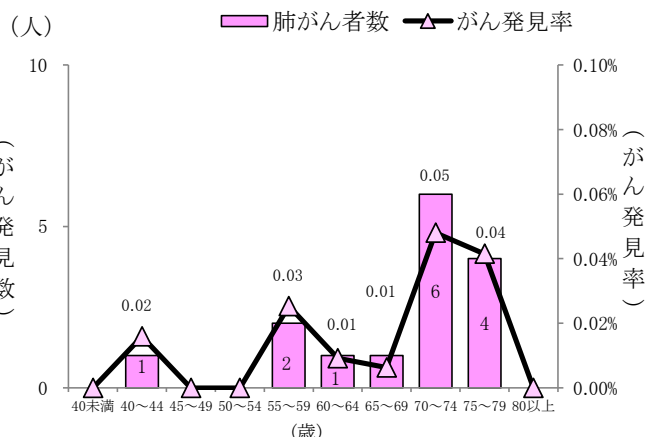
## (男性)

	年齢階級	受診者数 A	要精検者数 B	要精検率 B/A%	精検受診者数 C	精検受診率 C/B%	精密検査結果						未受診者数(受診せず)	精検状況不明者数
							※肺がん D	がん発見率 D/A%	肺がん疑い	その他	異常なし	結果未記入等		
総数	40未満	19,625	16	0.08	9	56.3	0	0	0	2	7	0	0	7
	40～44	6,443	20	0.31	13	65.0	0	0	0	4	9	0	0	7
	45～49	6,947	33	0.48	25	75.8	0	0	1	5	19	0	0	8
	50～54	6,565	31	0.47	22	71.0	0	0	0	9	13	0	0	9
	55～59	7,215	54	0.75	39	72.2	1 (1)	0.01	0	16	20	2	1	14
	60～64	8,703	127	1.46	90	70.9	0	0	3	38	46	3	5	32
	65～69	12,760	279	2.19	224	80.3	5 (2)	0.04	8	89	121	1	7	48
	70～74	11,065	297	2.68	242	81.5	8 (1)	0.07	9	123	98	4	4	51
	75～79	7,980	198	2.48	176	88.9	6 (2)	0.08	4	92	71	3	3	19
	80以上	7,196	259	3.60	225	86.9	5	0.07	10	112	93	5	2	32
	計	94,499	1,314	1.39	1,065	81.1	25 (6)	0.03	35	490	497	18	22	227
地域住民	40未満	165	2	1.21	2	100.0	0	0	0	0	2	0	0	0
	40～44	1,147	15	1.31	10	66.7	0	0	0	3	7	0	0	5
	45～49	1,271	20	1.57	16	80.0	0	0	0	3	13	0	0	4
	50～54	1,447	22	1.52	16	72.7	0	0	0	6	10	0	0	6
	55～59	2,203	34	1.54	25	73.5	1	0.05	0	12	10	2	1	8
	60～64	4,899	112	2.29	80	71.4	0	0	3	32	42	3	5	27
	65～69	11,111	275	2.48	221	80.4	4 (1)	0.04	8	89	119	1	7	47
	70～74	10,575	295	2.79	240	81.4	8 (1)	0.08	9	121	98	4	4	51
	75～79	7,858	197	2.51	175	88.8	6 (2)	0.08	4	91	71	3	3	19
	80以上	7,009	258	3.68	224	86.8	5	0.07	10	111	93	5	2	32
	計	47,685	1,230	2.58	1,009	82.0	24 (4)	0.05	34	468	465	18	22	199
職業	40未満	19,460	14	0.07	7	50.0	0	0	0	2	5	0	0	7
	40～44	5,296	5	0.09	3	60.0	0	0	0	1	2	0	0	2
	45～49	5,676	13	0.23	9	69.2	0	0	1	2	6	0	0	4
	50～54	5,118	9	0.18	6	66.7	0	0	0	3	3	0	0	3
	55～59	5,012	20	0.40	14	70.0	0 (1)	0	0	4	10	0	0	6
	60～64	3,804	15	0.39	10	66.7	0	0	0	6	4	0	0	5
	65～69	1,649	4	0.24	3	75.0	1 (1)	0.06	0	0	2	0	0	1
	70～74	490	2	0.41	2	100.0	0	0	0	2	0	0	0	0
	75～79	122	1	0.82	1	100.0	0	0	0	1	0	0	0	0
	80以上	187	1	0.53	1	100.0	0	0	0	1	0	0	0	0
	計	46,814	84	0.18	56	66.7	1 (2)	0.002	1	22	32	0	0	28

※ 肺がんは原発性肺がん数、( )内はD判定からの発見数

## (女 性)

	年齢階級	受診者数 A	要精検者数 B	要精検率 B/A%	精検受診者数 C	精検受診率 C/B%	精密検査結果						未受診者数(受診せず)	精検状況不明者数
							※肺がん D	がん発見率 D/A%	肺がん疑い	その他	異常なし	結果未記入等		
総 数	40未満	14,199	9	0.06	8	88.9	0	0	0	1	7	0	0	1
	40～44	6,273	27	0.43	19	70.4	1	0.02	0	4	14	0	1	7
	45～49	6,708	23	0.34	22	95.7	0	0	0	5	17	0	0	1
	50～54	6,531	36	0.55	27	75.0	0	0	0	9	18	0	1	8
	55～59	7,893	73	0.92	60	82.2	2	0.03	0	26	31	1	0	13
	60～64	10,958	134	1.22	127	94.8	1	0.01	1	58	65	2	2	5
	65～69	15,940	261	1.64	229	87.7	1	0.01	3	103	119	3	3	29
	70～74	12,492	249	1.99	230	92.4	6	0.05	11	98	113	2	2	17
	75～79	9,638	209	2.17	193	92.3	4 (2)	0.04	4	104	79	2	2	14
	80以上	8,352	246	2.95	213	86.6	0	0	5	107	98	3	0	33
	計	98,984	1,267	1.28	1,128	89.0	15 (2)	0.02	24	515	561	13	11	128
地 域 住 民	40未満	280	1	0.36	1	100.0	0	0	0	0	1	0	0	0
	40～44	2,158	23	1.07	17	73.9	1	0.05	0	4	12	0	1	5
	45～49	2,213	20	0.90	19	95.0	0	0	0	5	14	0	0	1
	50～54	2,637	35	1.33	27	77.1	0	0	0	9	18	0	1	7
	55～59	4,267	63	1.48	53	84.1	2	0.05	0	21	29	1	0	10
	60～64	8,757	127	1.45	122	96.1	1	0.01	1	55	63	2	2	3
	65～69	15,197	257	1.69	227	88.3	1	0.01	3	102	118	3	3	27
	70～74	12,310	249	2.02	230	92.4	6	0.05	11	98	113	2	2	17
	75～79	9,556	208	2.18	192	92.3	4 (2)	0.04	3	104	79	2	2	14
	80以上	7,670	242	3.16	209	86.4	0	0	5	104	97	3	0	33
	計	65,045	1,225	1.88	1,097	89.6	15 (2)	0.02	23	502	544	13	11	117
職 域	40未満	13,919	8	0.06	7	87.5	0	0	0	1	6	0	0	1
	40～44	4,115	4	0.10	2	50.0	0	0	0	0	2	0	0	2
	45～49	4,495	3	0.07	3	100.0	0	0	0	0	3	0	0	0
	50～54	3,894	1	0.03	0	0.0	0	0	0	0	0	0	0	1
	55～59	3,626	10	0.28	7	70.0	0	0	0	5	2	0	0	3
	60～64	2,201	7	0.32	5	71.4	0	0	0	3	2	0	0	2
	65～69	743	4	0.54	2	50.0	0	0	0	1	1	0	0	2
	70～74	182	0	0.00	-	-	-	-	-	-	-	-	-	-
	75～79	82	1	1.22	1	100.0	0	0	1	0	0	0	0	0
	80以上	682	4	0.59	4	100.0	0	0	0	3	1	0	0	0
	計	33,939	42	0.12	31	73.8	0	0	1	13	17	0	0	11

※ 肺がんは原発性肺がん数、( )内はD判定からの発見数

表24 肺がん検診(胸部エックス線検査)における市町村別の精密検査結果  
(全体)

市町村名	受診者数	要精検者数	要精検率	精検受診者数	精検受診率	精密検査結果						未受診者数 (受診せず)	精検状況不明者数	
						※ 肺がん		肺がん疑い	その他	異常なし	結果未記入等			
						D	D/A%							
総数	193,483	2,581	1.3	2,193	85.0	40	(8)	0.02	59	1,005	1,058	31	33	355
県北保健所	25,410	486	1.9	408	84.0	10	(1)	0.04	11	202	182	3	8	70
福島市	1,770	18	1.0	15	83.3	1		0.06	0	10	4	0	1	2
伊達市	8,781	192	2.2	165	85.9	5		0.06	4	94	60	2	4	23
川俣町	1,464	13	0.9	12	92.3	1		0.07	0	7	4	0	0	1
桑折町	1,685	31	1.8	27	87.1	0		0	2	9	15	1	0	4
国見町	1,692	13	0.8	10	76.9	0		0	1	7	2	0	1	2
二本松市	5,789	93	1.6	80	86.0	2		0.03	2	38	38	0	1	12
大玉村	758	31	4.1	23	74.2	0		0	2	8	13	0	0	8
本宮市	3,471	95	2.7	76	80.0	1	(1)	0.03	0	29	46	0	1	18
郡山市保健所	-	-	-	-	-	-		-	-	-	-	-	-	-
郡山市	-	-	-	-	-	-		-	-	-	-	-	-	-
県中保健所	17,340	350	2.0	308	88.0	3		0.02	14	138	151	2	3	39
田村市	5,528	151	2.7	139	92.1	1		0.02	5	67	64	2	2	10
三春町	1,913	23	1.2	22	95.7	0		0	1	5	16	0	0	1
小野町	1,010	32	3.2	24	75.0	1		0.10	2	8	13	0	0	8
須賀川市	2,292	58	2.5	49	84.5	0		0	3	22	24	0	1	8
鏡石町	1,047	10	1.0	9	90.0	0		0	0	8	1	0	0	1
天栄村	534	6	1.1	6	100.0	0		0	0	6	0	0	0	0
古殿町	541	12	2.2	10	83.3	0		0	0	7	3	0	0	2
石川町	1,864	10	0.5	10	100.0	0		0	1	5	4	0	0	0
玉川村	920	17	1.8	13	76.5	0		0	0	5	8	0	0	4
平田村	789	14	1.8	9	64.3	0		0	0	0	9	0	0	5
浅川町	902	17	1.9	17	100.0	1		0.11	2	5	9	0	0	0
県南保健所	16,864	445	2.6	384	86.3	11	(1)	0.07	12	154	197	10	4	57
白河市	6,172	133	2.2	110	82.7	5	(1)	0.08	4	47	51	3	1	22
西郷村	1,687	44	2.6	37	84.1	3		0.18	3	10	21	0	2	5
泉崎村	776	34	4.4	30	88.2	0		0	0	11	18	1	0	4
中島村	684	15	2.2	12	80.0	0		0	0	6	6	0	1	2
矢吹町	2,282	53	2.3	48	90.6	1		0.04	0	22	23	2	0	5
棚倉町	1,956	70	3.6	66	94.3	0		0	4	24	38	0	0	4
矢祭町	961	40	4.2	33	82.5	0		0	0	15	18	0	0	7
塙町	1,460	41	2.8	37	90.2	2		0.14	1	13	18	3	0	4
鮫川村	886	15	1.7	11	73.3	0		0	0	6	4	1	0	4
会津保健所	19,614	709	3.6	609	85.9	8	(1)	0.04	15	267	310	9	7	93
会津若松市	4,554	87	1.9	73	83.9	1		0.02	5	38	29	0	2	12
磐梯町	659	8	1.2	7	87.5	0		0	0	7	0	0	0	1
猪苗代町	1,897	35	1.8	33	94.3	1		0.05	0	15	16	1	0	2
喜多方市	3,072	162	5.3	146	90.1	2	(1)	0.07	3	51	86	4	4	12
北塩原村	322	25	7.8	18	72.0	0		0	1	12	5	0	0	7
西会津町	1,730	66	3.8	56	84.8	1		0.06	0	23	31	1	0	10
会津坂下町	1,605	78	4.9	68	87.2	0		0	1	28	38	1	1	9
湯川村	636	18	2.8	12	66.7	0		0	1	3	8	0	0	6
柳津町	770	50	6.5	43	86.0	2		0.26	1	20	20	0	0	7
会津美里町	3,072	134	4.4	111	82.8	1		0.03	2	44	63	1	0	23
三島町	299	6	2.0	5	83.3	0		0	1	1	3	0	0	1
金山町	604	16	2.6	16	100.0	0		0	0	11	5	0	0	0
昭和村	394	24	6.1	21	87.5	0		0	0	14	6	1	0	3
南会津保健所	4,567	76	1.7	63	82.9	0		0	2	47	14	0	1	12
南会津町	2,615	27	1.0	22	81.5	0		0	1	17	4	0	0	5
下郷町	917	21	2.3	17	81.0	0		0	0	13	4	0	1	3
檜枝岐村	169	4	2.4	4	100.0	0		0	0	3	1	0	0	0
只見町	866	24	2.8	20	83.3	0		0	1	14	5	0	0	4
相双保健所	22,670	343	1.5	297	86.6	5	(1)	0.02	3	139	145	5	10	36
南相馬市	5,814	172	3.0	153	89.0	2		0.03	1	68	82	0	6	13
相馬市	4,300	56	1.3	50	89.3	0		0	1	19	27	3	2	4
新地町	1,580	14	0.9	10	71.4	0		0	0	6	3	1	0	4
飯館村	1,100	27	2.5	23	85.2	0		0	0	16	7	0	0	4
広野町	805	4	0.5	3	75.0	0		0	0	2	1	0	0	1
檜葉町	1,067	7	0.7	6	85.7	0		0	0	2	4	0	0	1
富岡町	1,679	13	0.8	10	76.9	0		0	1	6	3	0	2	1
川内村	561	5	0.9	4	80.0	2		0.36	0	2	0	0	0	1
大熊町	1,506	17	1.1	16	94.1	1		0.07	0	7	8	0	0	1
双葉町	806	4	0.5	4	100.0	0		0	0	1	3	0	0	0
浪江町	3,171	22	0.7	17	77.3	0	(1)	0	0	10	6	1	0	5
葛尾村	281	2	0.7	1	50.0	0		0	0	0	1	0	0	1
いわき市保健所	6,265	46	0.7	37	80.4	2	(2)	0.03	0	23	10	2	0	9
いわき市	6,265	46	0.7	37	80.4	2	(2)	0.03	0	23	10	2	0	9
地域住民計	112,730	2,455	2.2	2,106	85.8	39	(6)	0.03	57	970	1009	31	33	316
職域計	80,753	126	0.2	87	69.0	1	(2)	0.001	2	35	49	0	0	39

※ 肺がんは原発性肺がん数、( )内はD判定からの発見数

(男性)

市町村名	受診者数 A	要精検者数 B	要精検率 B/A%	精検受診者数 C	精検受診率 C/B%	精密検査結果						未受診者数 (受診せず)	精検状況不明者数
						※ 肺がん D	がん 発見率 D/A%	肺がん 疑い	その他	異常なし	結果未記入等		
総数	94,499	1,314	1.4	1,065	81.1	25 (6)	0.03	35	490	497	18	22	227
県北保健所	10,977	250	2.3	199	79.6	6	0.05	5	99	87	2	6	45
福島市	676	7	1.0	5	71.4	0	0	0	3	2	0	0	2
伊達市	3,766	99	2.6	82	82.8	2	0.05	1	50	28	1	4	13
川俣町	660	7	1.1	6	85.7	1	0.15	0	3	2	0	0	1
桑折町	713	19	2.7	16	84.2	0	0	1	6	8	1	0	3
国見町	763	4	0.5	3	75.0	0	0	1	1	1	0	0	1
二本松市	2,539	50	2.0	42	84.0	2	0.08	0	18	22	0	1	7
大玉村	329	16	4.9	10	62.5	0	0	2	3	5	0	0	6
本宮市	1,531	48	3.1	35	72.9	1	0.07	0	15	19	0	1	12
郡山市保健所	-	-	-	-	-	-	-	-	-	-	-	-	-
郡山市	-	-	-	-	-	-	-	-	-	-	-	-	-
県中保健所	7,509	180	2.4	150	83.3	1	0.01	9	76	63	1	2	28
田村市	2,427	81	3.3	72	88.9	0	0	3	42	26	1	2	7
三春町	779	8	1.0	7	87.5	0	0	1	2	4	0	0	1
小野町	428	16	3.7	11	68.8	0	0	1	4	6	0	0	5
須賀川市	1,015	35	3.4	29	82.9	0	0	2	14	13	0	0	6
鏡石町	453	4	0.9	3	75.0	0	0	0	3	0	0	0	1
天栄村	221	2	0.9	2	100.0	0	0	0	2	0	0	0	0
古殿町	253	6	2.4	5	83.3	0	0	0	3	2	0	0	1
石川町	790	4	0.5	4	100.0	0	0	1	2	1	0	0	0
玉川村	421	9	2.1	5	55.6	0	0	0	1	4	0	0	4
平田村	344	6	1.7	3	50.0	0	0	0	0	3	0	0	3
浅川町	378	9	2.4	9	100.0	1	0.26	1	3	4	0	0	0
県南保健所	7,320	222	3.0	190	85.6	8 (1)	0.11	9	66	99	8	3	29
白河市	2,533	70	2.8	55	78.6	4 (1)	0.16	3	24	21	3	1	14
西郷村	744	19	2.6	15	78.9	1	0.13	2	3	9	0	1	3
泉崎村	343	16	4.7	15	93.8	0	0	0	4	10	1	0	1
中島村	317	10	3.2	8	80.0	0	0	0	3	5	0	1	1
矢吹町	994	25	2.5	23	92.0	1	0.10	0	9	12	1	0	2
棚倉町	833	36	4.3	34	94.4	0	0	3	12	19	0	0	2
矢祭町	465	22	4.7	17	77.3	0	0	0	5	12	0	0	5
塙町	663	21	3.2	20	95.2	2	0.30	1	5	10	2	0	1
鮫川村	428	3	0.7	3	100.0	0	0	0	1	1	1	0	0
会津保健所	8,268	371	4.5	305	82.2	5 (1)	0.06	8	139	149	4	5	61
会津若松市	1,811	50	2.8	43	86.0	1	0.06	3	21	18	0	1	6
警視町	283	3	1.1	2	66.7	0	0	0	2	0	0	0	1
猪苗代町	799	11	1.4	10	90.9	0	0	0	4	5	1	0	1
喜多方市	1,252	87	6.9	75	86.2	1 (1)	0.08	2	30	40	2	3	9
北塩原村	152	17	11.2	11	64.7	0	0	1	8	2	0	0	6
西会津町	792	46	5.8	39	84.8	1	0.13	0	15	23	0	0	7
会津坂下町	698	37	5.3	30	81.1	0	0	0	13	16	1	1	6
湯川村	265	4	1.5	2	50.0	0	0	0	0	2	0	0	2
柳津町	351	26	7.4	23	88.5	2	0.57	1	12	8	0	0	3
会津美里町	1,297	68	5.2	50	73.5	0	0	1	22	27	0	0	18
三島町	140	5	3.6	4	80.0	0	0	0	1	3	0	0	1
金山町	260	8	3.1	8	100.0	0	0	0	6	2	0	0	0
昭和村	168	9	5.4	8	88.9	0	0	0	5	3	0	0	1
南会津保健所	1,931	35	1.8	29	82.9	0	0	1	23	5	0	0	6
南会津町	1,079	12	1.1	10	83.3	0	0	1	7	2	0	0	2
下郷町	409	8	2.0	6	75.0	0	0	0	6	0	0	0	2
檜枝岐村	74	3	4.1	3	100.0	0	0	0	3	0	0	0	0
只見町	369	12	3.3	10	83.3	0	0	0	7	3	0	0	2
相双保健所	9,395	155	1.6	124	80.0	3 (1)	0.03	2	58	58	3	6	25
南相馬市	2,363	72	3.0	59	81.9	1	0.04	1	26	31	0	3	10
相馬市	1,636	23	1.4	19	82.6	0	0	0	7	10	2	1	3
新地町	698	8	1.1	6	75.0	0	0	0	4	1	1	0	2
飯館村	506	14	2.8	11	78.6	0	0	0	8	3	0	0	3
広野町	303	1	0.3	0	0	0	0	0	0	0	0	0	1
檜葉町	444	3	0.7	3	100.0	0	0	0	0	3	0	0	0
富岡町	728	7	1.0	5	71.4	0	0	1	4	0	0	2	0
川内村	239	3	1.3	2	66.7	1	0.42	0	1	0	0	0	1
大熊町	614	13	2.1	12	92.3	1	0.16	0	5	6	0	0	1
双葉町	360	2	0.6	2	100.0	0	0	0	0	2	0	0	0
浪江町	1,387	8	0.6	5	62.5	0 (1)	0	0	3	2	0	0	3
葛尾村	117	1	0.9	0	0	0	0	0	0	0	0	0	1
いわき市保健所	2,285	17	0.7	12	70.6	1 (1)	0.04	0	7	4	0	0	5
いわき市	2,285	17	0.7	12	70.6	1 (1)	0.04	0	7	4	0	0	5
地域住民計	47,685	1,230	2.6	1,009	82.0	24 (4)	0.05	34	468	465	18	22	199
職域計	46,814	84	0.2	56	66.7	1 (2)	0.002	1	22	32	0	0	28

※ 肺がんは原発性肺がん数、( )内はD判定からの発見数

(女性)

市町村名	受診者数 A	要精検者数 B	要精検率 B/A%	精検受診者数 C	精検受診率 C/B%	精密検査結果						未受診者数(受診せず)	精検状況不明者数
						※肺がん D	がん発見率 D/A%	肺がん疑い	その他	異常なし	結果未記入等		
総数	98,984	1,267	1.3	1,128	89.0	15 (2)	0.02	24	515	561	13	11	128
県北保健所	14,433	236	1.6	209	88.6	4 (1)	0.03	6	103	95	1	2	25
福島市	1,094	11	1.0	10	90.9	1	0.09	0	7	2	0	1	0
伊達市	5,015	93	1.9	83	89.2	3	0.06	3	44	32	1	0	10
川俣町	804	6	0.7	6	100.0	0	0	0	4	2	0	0	0
桑折町	972	12	1.2	11	91.7	0	0	1	3	7	0	0	1
国見町	929	9	1.0	7	77.8	0	0	0	6	1	0	1	1
二本松市	3,250	43	1.3	38	88.4	0	0	2	20	16	0	0	5
大玉村	429	15	3.5	13	86.7	0	0	0	5	8	0	0	2
本宮市	1,940	47	2.4	41	87.2	0 (1)	0	0	14	27	0	0	6
郡山市保健所	-	-	-	-	-	-	-	-	-	-	-	-	-
郡山市	-	-	-	-	-	-	-	-	-	-	-	-	-
県中保健所	9,831	170	1.7	158	92.9	2	0.02	5	62	88	1	1	11
田村市	3,101	70	2.3	67	95.7	1	0.03	2	25	38	1	0	3
三春町	1,134	15	1.3	15	100.0	0	0	0	3	12	0	0	0
小野町	582	16	2.7	13	81.3	1	0.17	1	4	7	0	0	3
須賀川市	1,277	23	1.8	20	87.0	0	0	1	8	11	0	1	2
鏡石町	594	6	1.0	6	100.0	0	0	0	5	1	0	0	0
天栄村	313	4	1.3	4	100.0	0	0	0	4	0	0	0	0
古殿町	288	6	2.1	5	83.3	0	0	0	4	1	0	0	1
石川町	1,074	6	0.6	6	100.0	0	0	0	3	3	0	0	0
玉川村	499	8	1.6	8	100.0	0	0	0	4	4	0	0	0
平田村	445	8	1.8	6	75.0	0	0	0	0	6	0	0	2
浅川町	524	8	1.5	8	100.0	0	0	1	2	5	0	0	0
県南保健所	9,544	223	2.3	194	87.0	3	0.03	3	88	98	2	1	28
白河市	3,639	63	1.7	55	87.3	1	0.03	1	23	30	0	0	8
西郷村	943	25	2.7	22	88.0	2	0.21	1	7	12	0	1	2
泉崎村	433	18	4.2	15	83.3	0	0	0	7	8	0	0	3
中島村	367	5	1.4	4	80.0	0	0	0	3	1	0	0	1
矢吹町	1,288	28	2.2	25	89.3	0	0	0	13	11	1	0	3
棚倉町	1,123	34	3.0	32	94.1	0	0	1	12	19	0	0	2
矢祭町	496	18	3.6	16	88.9	0	0	0	10	6	0	0	2
埴町	797	20	2.5	17	85.0	0	0	0	8	8	1	0	3
鮫川村	458	12	2.6	8	66.7	0	0	0	5	3	0	0	4
会津保健所	11,346	338	3.0	304	89.9	3	0.03	7	128	161	5	2	32
会津若松市	2,743	37	1.3	30	81.1	0	0	2	17	11	0	1	6
磐梯町	376	5	1.3	5	100.0	0	0	0	5	0	0	0	0
猪苗代町	1,098	24	2.2	23	95.8	1	0.09	0	11	11	0	0	1
喜多方市	1,820	75	4.1	71	94.7	1	0.05	1	21	46	2	1	3
北塩原村	170	8	4.7	7	87.5	0	0	0	4	3	0	0	1
西会津町	938	20	2.1	17	85.0	0	0	0	8	8	1	0	3
会津坂下町	907	41	4.5	38	92.7	0	0	1	15	22	0	0	3
湯川村	371	14	3.8	10	71.4	0	0	1	3	6	0	0	4
柳津町	419	24	5.7	20	83.3	0	0	0	8	12	0	0	4
会津美里町	1,775	66	3.7	61	92.4	1	0.06	1	22	36	1	0	5
三島町	159	1	0.6	1	100.0	0	0	1	0	0	0	0	0
金山町	344	8	2.3	8	100.0	0	0	0	5	3	0	0	0
昭和村	226	15	6.6	13	86.7	0	0	0	9	3	1	0	2
南会津保健所	2,636	41	1.6	34	82.9	0	0	1	24	9	0	1	6
南会津町	1,536	15	1.0	12	80.0	0	0	0	10	2	0	0	3
下郷町	508	13	2.6	11	84.6	0	0	0	7	4	0	1	1
檜枝岐村	95	1	1.1	1	100.0	0	0	0	0	1	0	0	0
只見町	497	12	2.4	10	83.3	0	0	1	7	2	0	0	2
相双保健所	13,275	188	1.4	173	92.0	2	0.02	1	81	87	2	4	11
南相馬市	3,451	100	2.9	94	94.0	1	0.03	0	42	51	0	3	3
相馬市	2,664	33	1.2	31	93.9	0	0	1	12	17	1	1	1
新地町	882	6	0.7	4	66.7	0	0	0	2	2	0	0	2
飯館村	594	13	2.2	12	92.3	0	0	0	8	4	0	0	1
広野町	502	3	0.6	3	100.0	0	0	0	2	1	0	0	0
檜葉町	623	4	0.6	3	75.0	0	0	0	2	1	0	0	1
富岡町	951	6	0.6	5	83.3	0	0	0	2	3	0	0	1
川内村	322	2	0.6	2	100.0	1	0.31	0	1	0	0	0	0
大熊町	892	4	0.4	4	100.0	0	0	0	2	2	0	0	0
双葉町	446	2	0.4	2	100.0	0	0	0	1	1	0	0	0
浪江町	1,784	14	0.8	12	85.7	0	0	0	7	4	1	0	2
葛尾村	164	1	0.6	1	100.0	0	0	0	0	1	0	0	0
いわき市保健所	3,980	29	0.7	25	86.2	1 (1)	0.03	0	16	6	2	0	4
いわき市	3,980	29	0.7	25	86.2	1 (1)	0.03	0	16	6	2	0	4
地域住民計	65,045	1,225	1.9	1,097	89.6	15 (2)	0.02	23	502	544	13	11	117
職域計	33,939	42	0.1	31	73.8	0	0	1	13	17	0	0	11

※ 肺がんは原発性肺がん数、( )内はD判定からの発見数

肺がん検診(胸部エックス線検査)における市町村別・職域検診の要精検率

国が設定する要精検率のプロセス指標基準値は、許容値が3.0%以下である。  
 地域住民40～74歳の要精検率は1.9%であり、国の許容値内にあった。  
 市町村別、職域の要精検率は以下のとおりであった(図25-1)。



図25-1 胸部エックス線検査 40～74歳の要精検率

肺がん検診(胸部エックス線検査)における市町村別・職域の精検受診率

国が設定する精検受診率のプロセス指標基準値は、許容値が70%以上、目標値が90%以上である。  
 地域住民40～74歳の精検受診率は84.2%であり、国の許容値内にあった。  
 市町村別、職域の精検受診率は以下のとおりであった(図25-2)。

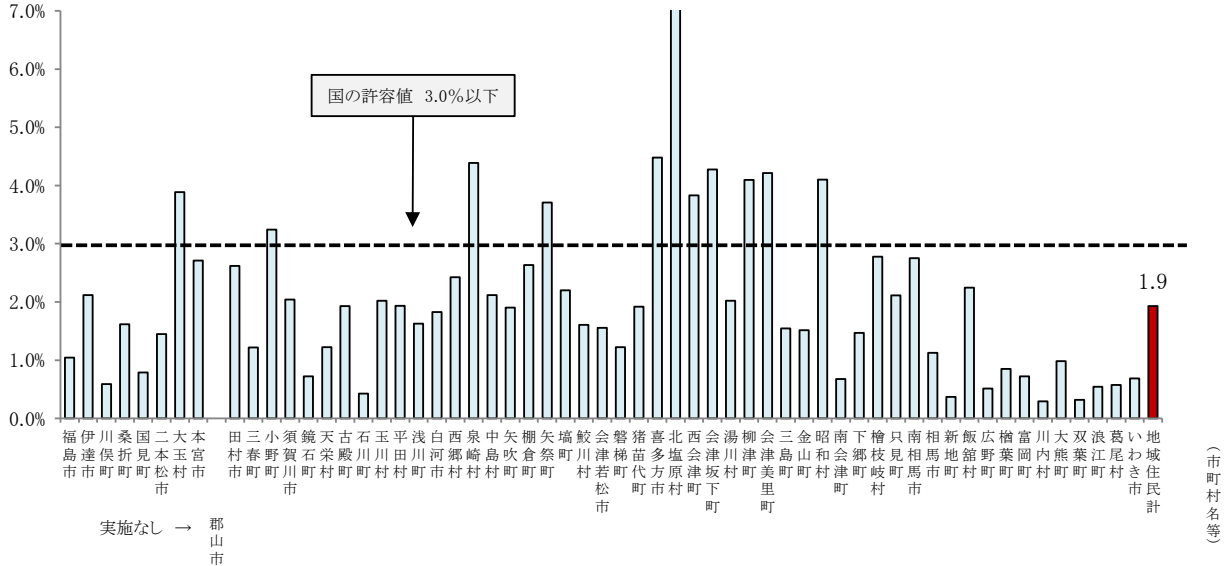

図25-2 胸部エックス線検査 40～74歳の精検受診率



### 肺がん検診(胸部エックス線検査)における市町村別・職域のがん発見率

国が設定するがん発見率のプロセス指標基準値は、許容値が0.03%以上である。  
 地域住民40～74歳のがん発見率は0.03%であり、国の許容値内にあった。  
 市町村別、職域のがん発見率は以下のとおりであった(図25-3)。

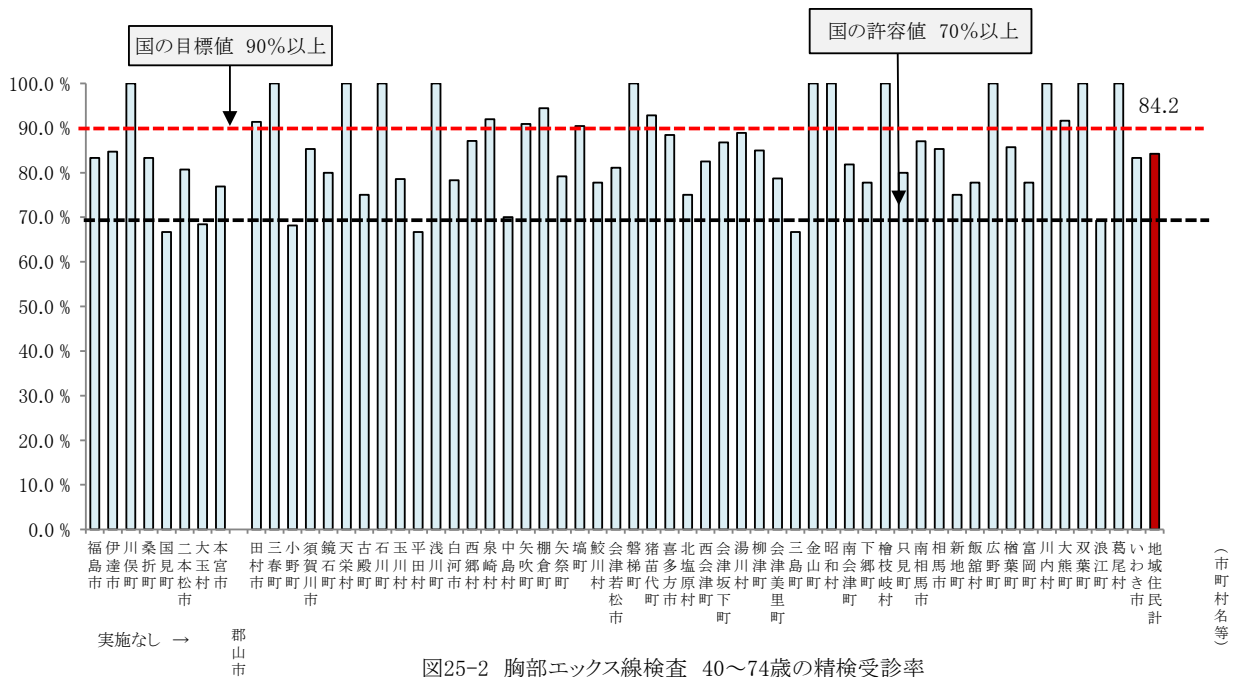

図25-3 胸部エックス線検査 40～74歳のがん発見率

### 肺がん検診(胸部エックス線検査)における市町村別・職域の陽性反応的中度

国が精検設定する陽性反応的中度のプロセス指標基準値は、許容値が1.30%以上である。  
 地域住民40～74歳での陽性反応的中度は1.55%であり、国の許容値内にあった。  
 市町村別、職域の陽性反応的中度は以下のとおりであった(図25-4)。

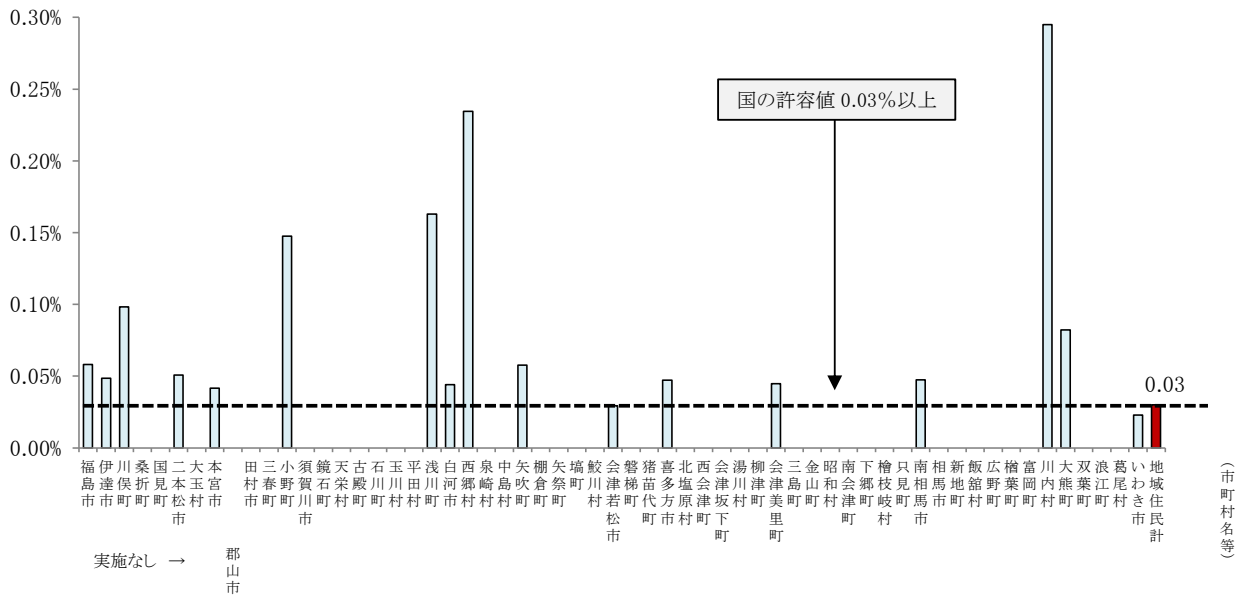

図25-4 胸部エックス線検査 40～74歳の陽性反応的中度

### 肺がん検診(胸部エックス線検査)における市町村別・職域検診の未受診率+未把握率

国が設定する未受診率+未把握率のプロセス指標基準値は、許容値が20%以下、目標値が10%以下である。  
 地域住民40～74歳での未受診率+未把握率は15.8%であり、国の許容値内にあった。

市町村別、職域の未受診率+未把握率は以下のとおりであった(図25-5)。

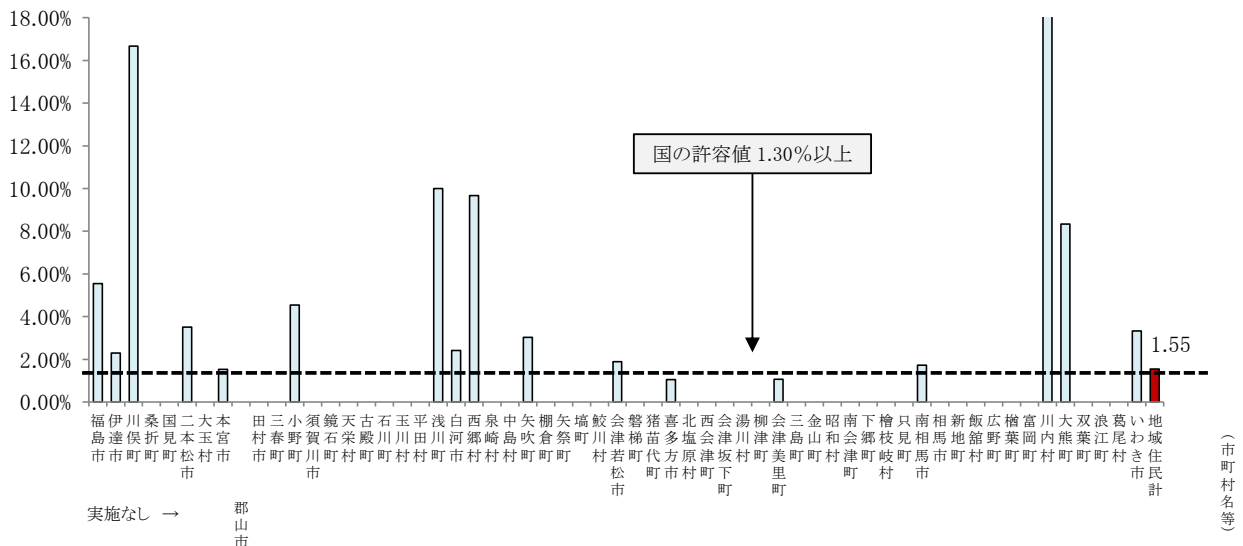

図25-5 胸部エックス線検査 40～74歳の未受診率+未把握率

肺がん検診(胸部エックス線検査)における現行のプロセス指標基準値との比較

＜肺がん検診＞			40～74歳住民検診胸部エックス線検査(E判定)から				
プロセス指標(%)		基準値	年度				
			26	27	28	29	30
要精検率	許容値 <sup>※1</sup>	≦3.0	2.0	1.9	1.9	1.7	1.9
精検受診率	許容値	≧70.0	84.3	83.4	84.3	84.4	85.9
	目標値 <sup>※2</sup>	≧90.0					
未受診率+未把握率	許容値	≦20.0	15.7	16.6	15.7	15.6	16.1
	目標値	≦10.0					
がん発見率	許容値	≧0.03	0.03	0.02	0.03	0.04	0.03
陽性反応的中度	許容値	≧1.30	1.72	1.11	1.74	2.45	1.58

※1最低限の基準:優良県70パーセントイルの下限(指標によっては上限)値により設定

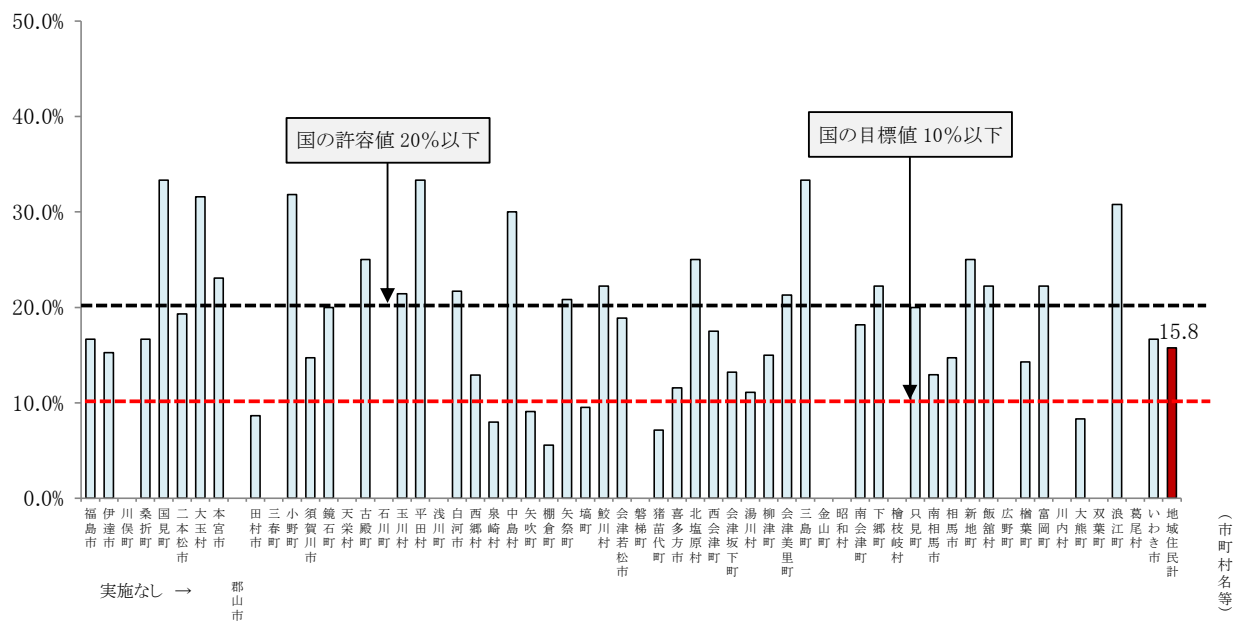
※2すべての都道府県が目標とすべき値:優良県10パーセントイルの平均値により設定

平成26～28年度は受診日年齢で算出。

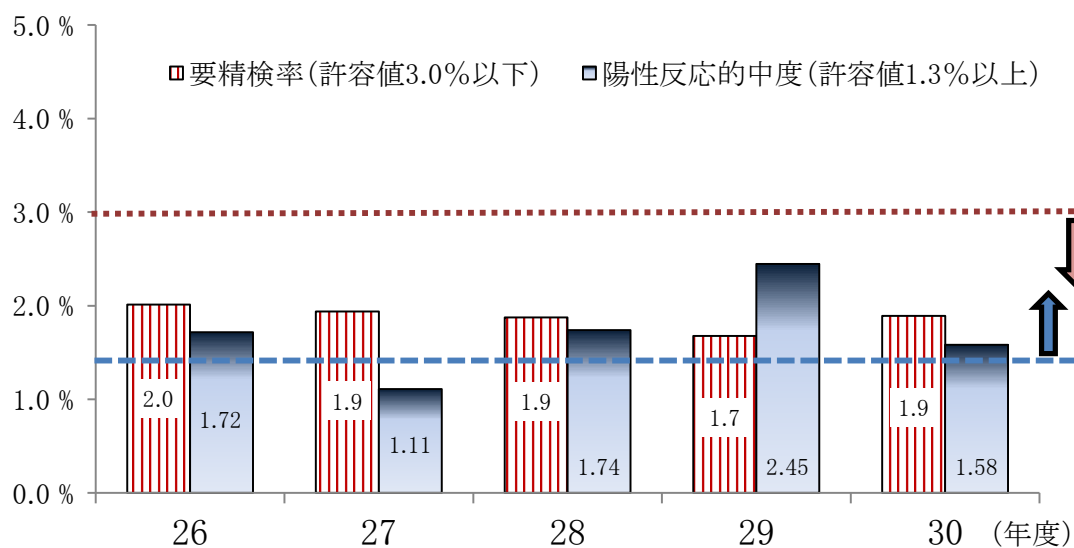
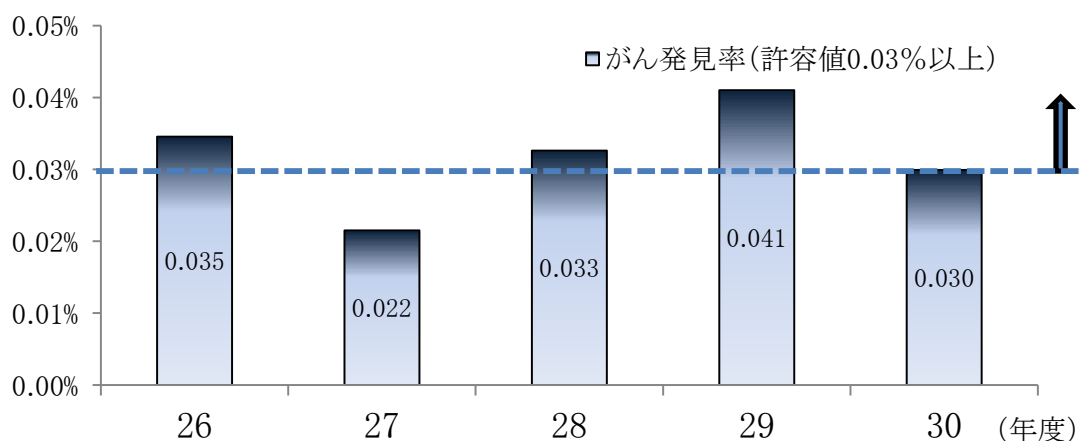

肺がん検診(喀痰細胞診検査)における受診状況の年次推移

平成30年度の精検受診率は、男性が91.7%であった。女性の要精検者はいなかった。  
肺がん発見率は、男性が0.032%であった(表25 図26)。

表25 喀痰細胞診検査の年次推移

年度	性別	受診者数 A	要精検者数 B	要精検率 B/A%	精検受診者 数 C	精検受診率 C/B%	精 検 結 果	
							肺がん D	がん発見率 D/A%
26	男	6,632	10	0.2	9	90.0	4	0.060
	女	1,415	0	0	-	-	-	-
	計	8,047	10	0.1	9	90.0	4	0.050
27	男	6,743	6	0.1	4	66.7	3	0.044
	女	1,604	0	0	-	-	-	-
	計	8,347	6	0.1	4	66.7	3	0.036
28	男	6,678	8	0.1	6	75.0	1	0.015
	女	1,642	1	0.1	1	100.0	0	0.000
	計	8,320	9	0.1	7	77.8	1	0.012
29	男	6,384	11	0.2	6	54.5	2	0.031
	女	1,471	0	0	-	-	-	-
	計	7,855	11	0.1	6	54.5	2	0.025
30	男	6,249	12	0.2	11	91.7	2	0.032
	女	1,440	0	0	-	-	-	-
	計	7,689	12	0.2	11	91.7	2	0.026



図26 喀痰細胞診検査 男女別がん発見率の年次推移

表26 喀痰細胞診検査における男女別結果集計

(全体)

性別	年齢区分	受診者数	喀痰細胞診判定区分					要精検者数	要精検率(%)	精検受診者数	精検受診率(%)	精密検査結果							未受診者数(受診せず)	精検状況不明者数				
			A	B	C	D	E					計	異常認めず	原発性肺がん	上気道がん	転移性肺腫瘍	肺がん疑い	その他の疾患			結果未記入等			
総数	40未満	195	2	192	1	0	0	0	-	-	-	-	-	-	-	-	-	-	-	-	-	-	-	-
	40～44	551	5	538	7	1	0	1	0.18	1	100.0	1	1	0	0	0	0	0	0	0	0	0	0	0
	45～49	549	4	536	9	0	0	0	-	-	-	-	-	-	-	-	-	-	-	-	-	-	-	-
	50～54	544	3	524	16	1	0	1	0.18	1	100.0	1	1	0	0	0	0	0	0	0	0	0	0	0
	55～59	636	12	610	13	1	0	1	0.16	1	100.0	1	1	(1)	0	0	0	0	0	0	0	0	0	0
	60～64	947	17	898	31	0	1	1	0.11	1	100.0	1	1	0	0	0	0	0	0	0	0	0	0	0
	65～69	1,459	14	1,400	44	1	0	1	0.07	1	100.0	1	0	0	0	0	0	0	1	0	0	0	0	0
	70～74	1,277	10	1,232	34	0	1	1	0.08	1	100.0	1	0	(1)	0	0	0	1	0	0	0	0	0	0
	75～79	881	7	855	16	1	2	3	0.34	3	100.0	3	1	1	0	0	0	0	1	0	0	0	0	0
	80以上	650	5	628	14	0	3	3	0.46	2	66.7	2	1	1	0	0	0	0	0	0	0	0	0	1
	計	7,689	79	7,413	185	5	7	12	0.16	11	91.7	11	6	(2)	2	0	0	1	2	0	0	0	0	1
男性	40未満	146	1	144	1	0	0	0	-	-	-	-	-	-	-	-	-	-	-	-	-	-	-	-
	40～44	435	5	424	5	1	0	1	0.23	1	100.0	1	1	0	0	0	0	0	0	0	0	0	0	0
	45～49	425	4	413	8	0	0	0	-	-	-	-	-	-	-	-	-	-	-	-	-	-	-	-
	50～54	394	3	379	11	1	0	1	0.25	1	100.0	1	1	0	0	0	0	0	0	0	0	0	0	0
	55～59	471	11	447	12	1	0	1	0.21	1	100.0	1	1	(1)	0	0	0	0	0	0	0	0	0	0
	60～64	773	17	726	29	0	1	1	0.13	1	100.0	1	1	0	0	0	0	0	0	0	0	0	0	0
	65～69	1,225	12	1,170	42	1	0	1	0.08	1	100.0	1	0	0	0	0	0	0	1	0	0	0	0	0
	70～74	1,097	7	1,058	31	0	1	1	0.09	1	100.0	1	0	(1)	0	0	0	1	0	0	0	0	0	0
	75～79	739	7	714	15	1	2	3	0.41	3	100.0	3	1	1	0	0	0	0	1	0	0	0	0	0
	80以上	544	5	523	13	0	3	3	0.55	2	66.7	2	1	1	0	0	0	0	0	0	0	0	0	1
	計	6,249	72	5,998	167	5	7	12	0.19	11	91.7	11	6	(2)	2	0	0	1	2	0	0	0	0	1
女性	40未満	49	1	48	0	0	0	0	-	-	-	-	-	-	-	-	-	-	-	-	-	-	-	-
	40～44	116	0	114	2	0	0	0	-	-	-	-	-	-	-	-	-	-	-	-	-	-	-	-
	45～49	124	0	123	1	0	0	0	-	-	-	-	-	-	-	-	-	-	-	-	-	-	-	-
	50～54	150	0	145	5	0	0	0	-	-	-	-	-	-	-	-	-	-	-	-	-	-	-	-
	55～59	165	1	163	1	0	0	0	-	-	-	-	-	-	-	-	-	-	-	-	-	-	-	-
	60～64	174	0	172	2	0	0	0	-	-	-	-	-	-	-	-	-	-	-	-	-	-	-	-
	65～69	234	2	230	2	0	0	0	-	-	-	-	-	-	-	-	-	-	-	-	-	-	-	-
	70～74	180	3	174	3	0	0	0	-	-	-	-	-	-	-	-	-	-	-	-	-	-	-	-
	75～79	142	0	141	1	0	0	0	-	-	-	-	-	-	-	-	-	-	-	-	-	-	-	-
	80以上	106	0	105	1	0	0	0	-	-	-	-	-	-	-	-	-	-	-	-	-	-	-	-
	計	1,440	7	1,415	18	0	0	0	-	-	-	-	-	-	-	-	-	-	-	-	-	-	-	-

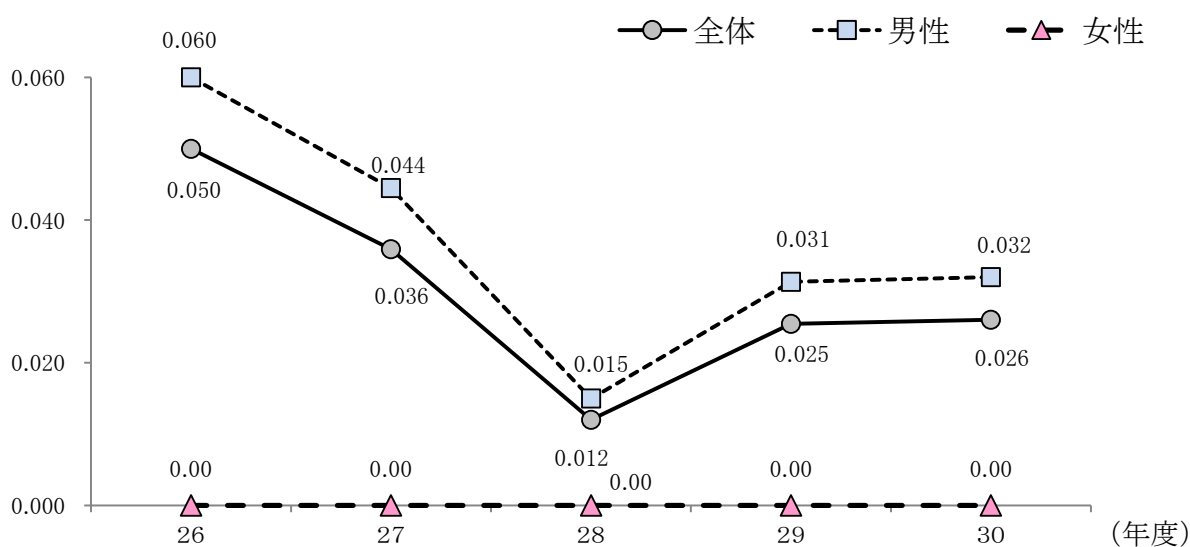
※( )は喀痰C判定からの別掲

(地域住民)

性別	年齢区分	受診者数	喀痰細胞診判定区分					要精検者数	要精検率(%)	精検受診者数	精検受診率(%)	精密検査結果							未受診者数(受診せず)	精検状況不明者数				
			A	B	C	D	E					計	異常認めず	原発性肺がん	上気道がん	転移性肺腫瘍	肺がん疑い	その他の疾患			結果未記入等			
総数	40未満	29	1	28	0	0	0	0	-	-	-	-	-	-	-	-	-	-	-	-	-	-	-	-
	40～44	108	1	106	1	0	0	0	-	-	-	-	-	-	-	-	-	-	-	-	-	-	-	-
	45～49	118	2	115	1	0	0	0	-	-	-	-	-	-	-	-	-	-	-	-	-	-	-	-
	50～54	193	1	183	8	1	0	1	0.52	1	100.0	1	1	0	0	0	0	0	0	0	0	0	0	0
	55～59	301	5	289	6	1	0	1	0.33	1	100.0	1	1	(1)	0	0	0	0	0	0	0	0	0	0
	60～64	748	16	708	23	0	1	1	0.13	1	100.0	1	1	0	0	0	0	0	0	0	0	0	0	0
	65～69	1,398	13	1,342	42	1	0	1	0.07	1	100.0	1	0	0	0	0	0	0	1	0	0	0	0	0
	70～74	1,263	10	1,219	33	0	1	1	0.08	1	100.0	1	0	(1)	0	0	0	1	0	0	0	0	0	0
	75～79	877	7	851	16	1	2	3	0.34	3	100.0	3	1	1	0	0	0	0	1	0	0	0	0	0
	80以上	649	5	627	14	0	3	3	0.46	2	66.7	2	1	1	0	0	0	0	0	0	0	0	0	1
	計	5,684	61	5,468	144	4	7	11	0.19	10	90.9	10	5	(2)	2	0	0	1	2	0	0	0	0	1
男性	40未満	16	1	15	0	0	0	0	-	-	-	-	-	-	-	-	-	-	-	-	-	-	-	
	40～44	65	1	64	0	0	0	0	-	-	-	-	-	-	-	-	-	-	-	-	-	-	-	
	45～49	68	2	65	1	0	0	0	-	-	-	-	-	-	-	-	-	-	-	-	-	-	-	
	50～54	127	1	120	5	1	0	1	0.79	1	100.0	1	1	0	0	0	0	0	0	0	0	0	0	
	55～59	220	4	210	5	1	0	1	0.45	1	100.0	1	1	(1)	0	0	0	0	0	0	0	0	0	
	60～64	608	16	570	21	0	1	1	0.16	1	100.0	1	1	0	0	0	0	0	0	0	0	0	0	
	65～69	1,171	11	1,119	40	1	0	1	0.09	1	100.0	1	0	0	0	0	0	0	1	0	0	0	0	
	70～74	1,083	7	1,045	30	0	1	1	0.09	1	100.0	1	0	(1)	0	0	0	1	0	0	0	0	0	
	75～79	735	7	710	15	1	2	3	0.41	3	100.0	3	1	1	0	0	0	0	1	0	0	0	0	
	80以上	543	5	522	13	0	3	3	0.55	2	66.7	2	1	1	0	0	0	0	0	0	0	0	0	
	計	4,636	55	4,440	130	4	7	11	0.24	10	90.9	10	5	(2)	2	0	0	1	2	0	0	0	0	
女性	40未満	13	0	13	0	0	0	0	-	-	-	-	-	-	-	-	-	-	-	-	-	-	-	
	40～44	43	0	42	1	0	0	0	-	-	-	-	-	-	-	-	-	-	-	-	-	-	-	
	45～49	50	0	50	0	0	0	0	-	-	-	-	-	-	-	-	-	-	-	-	-	-	-	
	50～54	66	0	63	3	0	0	0	-	-	-	-	-	-	-	-	-	-	-	-	-	-	-	
	55～59	81	1	79	1	0	0	0	-	-	-	-	-	-	-	-	-	-	-	-	-	-	-	
	60～64	140	0	138	2	0	0	0	-	-	-	-	-	-	-	-	-	-	-	-	-	-	-	
	65～69	227	2	223	2	0	0	0	-	-	-	-	-	-	-	-	-	-	-	-	-	-	-	
	70～74	180	3	174	3	0	0	0	-	-	-	-	-	-	-	-	-	-	-	-	-	-	-	
	75～79	142	0	141	1	0	0	0	-	-	-	-	-	-	-	-	-	-	-	-	-	-	-	
	80以上	106	0	105	1	0	0	0	-	-	-	-	-	-	-	-	-	-	-	-	-	-	-	
	計	1,048	6	1,028	14	0	0	0	-	-	-	-	-	-	-	-	-	-	-	-	-	-	-	

※( )は喀痰C判定からの別掲

## (職 域)

性別	年齢区分	受診者数	喀痰細胞診判定区分					要精検者数	要精検率(%)	精検受診者数	精検受診率(%)	精密検査結果							未受診者数(受診せず)	精検状況不明者数				
			A	B	C	D	E					計	異常認めず	原発性肺がん	上気道がん	転移性肺腫瘍	肺がん疑い	その他の疾患			結果未記入等			
総数	40未満	166	1	164	1	0	0	0	-	-		-	-	-	-	-	-	-	-	-	-	-	-	-
	40～44	443	4	432	6	1	0	1	0.23	1	100.0	1	1	0	0	0	0	0	0	0	0	0	0	0
	45～49	431	2	421	8	0	0	0	-	-		-	-	-	-	-	-	-	-	-	-	-	-	-
	50～54	351	2	341	8	0	0	0	-	-		-	-	-	-	-	-	-	-	-	-	-	-	-
	55～59	335	7	321	7	0	0	0	-	-		-	-	-	-	-	-	-	-	-	-	-	-	-
	60～64	199	1	190	8	0	0	0	-	-		-	-	-	-	-	-	-	-	-	-	-	-	-
	65～69	61	1	58	2	0	0	0	-	-		-	-	-	-	-	-	-	-	-	-	-	-	-
	70～74	14	0	13	1	0	0	0	-	-		-	-	-	-	-	-	-	-	-	-	-	-	-
	75～79	4	0	4	0	0	0	0	-	-		-	-	-	-	-	-	-	-	-	-	-	-	-
	80以上	1	0	1	0	0	0	0	-	-		-	-	-	-	-	-	-	-	-	-	-	-	-
	計	2,005	18	1,945	41	1	0	1	0.05	1	100.0	1	1	0	0	0	0	0	0	0	0	0	0	0
男性	40未満	130	0	129	1	0	0	0	-	-		-	-	-	-	-	-	-	-	-	-	-	-	
	40～44	370	4	360	5	1	0	1	0.27	1	100.0	1	1	0	0	0	0	0	0	0	0	0	0	
	45～49	357	2	348	7	0	0	0	-	-		-	-	-	-	-	-	-	-	-	-	-	-	
	50～54	267	2	259	6	0	0	0	-	-		-	-	-	-	-	-	-	-	-	-	-	-	
	55～59	251	7	237	7	0	0	0	-	-		-	-	-	-	-	-	-	-	-	-	-	-	
	60～64	165	1	156	8	0	0	0	-	-		-	-	-	-	-	-	-	-	-	-	-	-	
	65～69	54	1	51	2	0	0	0	-	-		-	-	-	-	-	-	-	-	-	-	-	-	
	70～74	14	0	13	1	0	0	0	-	-		-	-	-	-	-	-	-	-	-	-	-	-	
	75～79	4	0	4	0	0	0	0	-	-		-	-	-	-	-	-	-	-	-	-	-	-	
	80以上	1	0	1	0	0	0	0	-	-		-	-	-	-	-	-	-	-	-	-	-	-	
	計	1,613	17	1,558	37	1	0	1	0.06	1	100.0	1	1	0	0	0	0	0	0	0	0	0	0	
女性	40未満	36	1	35	0	0	0	0	-	-		-	-	-	-	-	-	-	-	-	-	-		
	40～44	73	0	72	1	0	0	0	-	-		-	-	-	-	-	-	-	-	-	-	-		
	45～49	74	0	73	1	0	0	0	-	-		-	-	-	-	-	-	-	-	-	-	-		
	50～54	84	0	82	2	0	0	0	-	-		-	-	-	-	-	-	-	-	-	-	-		
	55～59	84	0	84	0	0	0	0	-	-		-	-	-	-	-	-	-	-	-	-	-		
	60～64	34	0	34	0	0	0	0	-	-		-	-	-	-	-	-	-	-	-	-	-		
	65～69	7	0	7	0	0	0	0	-	-		-	-	-	-	-	-	-	-	-	-	-		
	70～74	0	-	-	-	-	-	-	-	-		-	-	-	-	-	-	-	-	-	-	-		
	75～79	0	-	-	-	-	-	-	-	-		-	-	-	-	-	-	-	-	-	-	-		
	80以上	0	-	-	-	-	-	-	-	-		-	-	-	-	-	-	-	-	-	-	-		
	計	392	1	387	4	0	0	0	-	-		-	-	-	-	-	-	-	-	-	-	-		

表27 喀痰細胞診検査における市町村別の精密検査結果  
(全 体)

市町村名	受診者数 A	要精検者数 B	要精検率 B/A%	精検受診者数 C	精検受診率 C/B%	精 密 検 査 結 果						未受診者数 (受診せず)	精検状況不明者数	
						肺がん D	がん発見率 D/A%	肺がん疑い 1	その他 2	異常なし 6	結果未記入等 0			
総数	7,689	12	0.16	11	91.7	(2)	2	0.03	1	2	6	0	0	1
県北保健所	557	0	0	-	-	(1)	-	-	-	-	-	-	-	-
福島市	9	0	0	-	-	-	-	-	-	-	-	-	-	-
伊達市	152	0	0	-	-	-	-	-	-	-	-	-	-	-
川俣町	24	0	0	-	-	-	-	-	-	-	-	-	-	-
桑折町	31	0	0	-	-	-	-	-	-	-	-	-	-	-
国見町	63	0	0	-	-	-	-	-	-	-	-	-	-	-
二本松市	213	0	0	-	-	(1)	-	-	-	-	-	-	-	-
大玉村	16	0	0	-	-	-	-	-	-	-	-	-	-	-
本宮市	49	0	0	-	-	-	-	-	-	-	-	-	-	-
郡山市保健所	-	-	-	-	-	-	-	-	-	-	-	-	-	-
郡山市	-	-	-	-	-	-	-	-	-	-	-	-	-	-
県中保健所	661	0	0	-	-	-	-	-	-	-	-	-	-	-
田村市	146	0	0	-	-	-	-	-	-	-	-	-	-	-
三春町	42	0	0	-	-	-	-	-	-	-	-	-	-	-
小野町	21	0	0	-	-	-	-	-	-	-	-	-	-	-
須賀川市	54	0	0	-	-	-	-	-	-	-	-	-	-	-
鏡石町	99	0	0	-	-	-	-	-	-	-	-	-	-	-
天栄村	94	0	0	-	-	-	-	-	-	-	-	-	-	-
古殿町	7	0	0	-	-	-	-	-	-	-	-	-	-	-
石川町	29	0	0	-	-	-	-	-	-	-	-	-	-	-
玉川村	120	0	0	-	-	-	-	-	-	-	-	-	-	-
平田村	29	0	0	-	-	-	-	-	-	-	-	-	-	-
浅川町	20	0	0	-	-	-	-	-	-	-	-	-	-	-
県南保健所	773	0	0	-	-	-	-	-	-	-	-	-	-	-
白河市	179	0	0	-	-	-	-	-	-	-	-	-	-	-
西郷村	4	0	0	-	-	-	-	-	-	-	-	-	-	-
泉崎村	-	-	-	-	-	-	-	-	-	-	-	-	-	-
中島村	172	0	0	-	-	-	-	-	-	-	-	-	-	-
矢吹町	39	0	0	-	-	-	-	-	-	-	-	-	-	-
棚倉町	25	0	0	-	-	-	-	-	-	-	-	-	-	-
矢祭町	151	0	0	-	-	-	-	-	-	-	-	-	-	-
塙町	143	0	0	-	-	-	-	-	-	-	-	-	-	-
鮫川村	60	0	0	-	-	-	-	-	-	-	-	-	-	-
会津保健所	1,129	5	0.44	5	100.0	(1)	1	0.09	0	2	2	0	0	0
会津若松市	264	0	0	-	-	-	-	-	-	-	-	-	-	-
磐梯町	52	0	0	-	-	-	-	-	-	-	-	-	-	-
猪苗代町	228	0	0	-	-	-	-	-	-	-	-	-	-	-
喜多方市	89	4	4.49	4	100.0	-	1	1.12	0	1	2	0	0	0
北塩原村	18	0	0	-	-	-	-	-	-	-	-	-	-	-
西会津町	142	1	0.70	1	100.0	-	0	0	0	1	0	0	0	0
会津坂下町	67	0	0	-	-	-	-	-	-	-	-	-	-	-
湯川村	11	0	0	-	-	-	-	-	-	-	-	-	-	-
柳津町	50	0	0	-	-	(1)	-	-	-	-	-	-	-	-
会津美里町	71	0	0	-	-	-	-	-	-	-	-	-	-	-
三島町	39	0	0	-	-	-	-	-	-	-	-	-	-	-
金山町	50	0	0	-	-	-	-	-	-	-	-	-	-	-
昭和村	48	0	0	-	-	-	-	-	-	-	-	-	-	-
南会津保健所	616	2	0.32	1	50.0	-	0	0	1	0	0	0	0	1
南会津町	498	1	0.20	0	0	-	0	0	0	0	0	0	0	1
下郷町	16	0	-	-	-	-	-	-	-	-	-	-	-	-
檜枝岐村	9	1	11.11	1	100.0	-	0	0	1	0	0	0	0	0
只見町	93	0	-	-	-	-	-	-	-	-	-	-	-	-
相双保健所	1,948	4	0.21	4	100.0	-	1	0.05	0	0	3	0	0	0
南相馬市	125	2	1.60	2	100.0	-	1	0.80	0	0	1	0	0	0
相馬市	76	1	1.32	1	100.0	-	0	0	0	0	1	0	0	0
新地町	345	0	0	-	-	-	-	-	-	-	-	-	-	-
飯館村	-	-	-	-	-	-	-	-	-	-	-	-	-	-
広野町	39	0	0	-	-	-	-	-	-	-	-	-	-	-
檜葉町	204	1	0.49	1	100.0	-	0	0	0	0	1	0	0	0
富岡町	339	0	0	-	-	-	-	-	-	-	-	-	-	-
川内村	54	0	0	-	-	-	-	-	-	-	-	-	-	-
大熊町	715	0	0	-	-	-	-	-	-	-	-	-	-	-
双葉町	-	-	-	-	-	-	-	-	-	-	-	-	-	-
浪江町	-	-	-	-	-	-	-	-	-	-	-	-	-	-
葛尾村	51	0	0	-	-	-	-	-	-	-	-	-	-	-
いわき市保健所	-	-	-	-	-	-	-	-	-	-	-	-	-	-
いわき市	-	-	-	-	-	-	-	-	-	-	-	-	-	-
地域住民計	5,684	11	0.19	10	90.9	(2)	2	0.04	1	2	5	0	0	1
職域計	2,005	1	0.05	1	100.0	-	0	0	0	0	1	0	0	0

※ ( )内はC判定からの別掲



## (男 性)

市町村	受診者数 A	要精検者数 B	要精検率 B/A%	精検受診者数 C	精検受診率 C/B%	精 密 検 査 結 果						未受診者数 (受診せず)	精検状況不明者数	
						肺がん D	がん発見率 D/A%	肺がん疑い	その他	異常なし	結果未記入等			
総数	6,249	12	0.19	11	91.7	(2)	2	0.03	1	2	6	0	0	1
県北保健所	513	0	0	-	-	(1)	-	-	-	-	-	-	-	-
福島市	8	0	0	-	-	-	-	-	-	-	-	-	-	-
伊達市	146	0	0	-	-	-	-	-	-	-	-	-	-	-
川俣町	23	0	0	-	-	-	-	-	-	-	-	-	-	-
桑折町	27	0	0	-	-	-	-	-	-	-	-	-	-	-
国見町	55	0	0	-	-	-	-	-	-	-	-	-	-	-
二本松市	196	0	0	-	-	(1)	-	-	-	-	-	-	-	-
大玉村	16	0	0	-	-	-	-	-	-	-	-	-	-	-
本宮市	42	0	0	-	-	-	-	-	-	-	-	-	-	-
郡山市保健所	-	-	-	-	-	-	-	-	-	-	-	-	-	-
郡山市	-	-	-	-	-	-	-	-	-	-	-	-	-	-
県中保健所	586	0	0	-	-	-	-	-	-	-	-	-	-	-
田村市	141	0	0	-	-	-	-	-	-	-	-	-	-	-
三春町	41	0	0	-	-	-	-	-	-	-	-	-	-	-
小野町	19	0	0	-	-	-	-	-	-	-	-	-	-	-
須賀川市	50	0	0	-	-	-	-	-	-	-	-	-	-	-
鏡石町	75	0	0	-	-	-	-	-	-	-	-	-	-	-
天栄村	83	0	0	-	-	-	-	-	-	-	-	-	-	-
古殿町	7	0	0	-	-	-	-	-	-	-	-	-	-	-
石川町	27	0	0	-	-	-	-	-	-	-	-	-	-	-
玉川村	96	0	0	-	-	-	-	-	-	-	-	-	-	-
平田村	28	0	0	-	-	-	-	-	-	-	-	-	-	-
浅川町	19	0	0	-	-	-	-	-	-	-	-	-	-	-
県南保健所	661	0	0	-	-	-	-	-	-	-	-	-	-	-
白河市	163	0	0	-	-	-	-	-	-	-	-	-	-	-
西郷村	4	0	0	-	-	-	-	-	-	-	-	-	-	-
泉崎村	-	-	-	-	-	-	-	-	-	-	-	-	-	-
中島村	128	0	0	-	-	-	-	-	-	-	-	-	-	-
矢吹町	29	0	0	-	-	-	-	-	-	-	-	-	-	-
棚倉町	23	0	0	-	-	-	-	-	-	-	-	-	-	-
矢祭町	114	0	0	-	-	-	-	-	-	-	-	-	-	-
埴町	140	0	0	-	-	-	-	-	-	-	-	-	-	-
鮫川村	60	0	0	-	-	-	-	-	-	-	-	-	-	-
会津保健所	1,033	5	0.48	5	100.0	(1)	1	0.10	0	2	2	0	0	0
会津若松市	220	0	0	-	-	-	-	-	-	-	-	-	-	-
磐梯町	50	0	0	-	-	-	-	-	-	-	-	-	-	-
猪苗代町	210	0	0	-	-	-	-	-	-	-	-	-	-	-
喜多方市	84	4	4.76	4	100.0	-	1	1.19	0	1	2	0	0	0
北塩原村	18	0	0	-	-	-	-	-	-	-	-	-	-	-
西会津町	136	1	0.74	1	100.0	-	0	0	0	1	0	0	0	0
会津坂下町	65	0	0	-	-	-	-	-	-	-	-	-	-	-
湯川村	10	0	0	-	-	-	-	-	-	-	-	-	-	-
柳津町	48	0	0	-	-	(1)	-	-	-	-	-	-	-	-
会津美里町	65	0	0	-	-	-	-	-	-	-	-	-	-	-
三島町	37	0	0	-	-	-	-	-	-	-	-	-	-	-
金山町	48	0	0	-	-	-	-	-	-	-	-	-	-	-
昭和村	42	0	0	-	-	-	-	-	-	-	-	-	-	-
南会津保健所	523	2	0.38	1	50.0	-	0	0	1	0	0	0	0	1
南会津町	408	1	0.25	0	0	-	0	0	0	0	0	0	0	1
下郷町	16	0	0	-	-	-	-	-	-	-	-	-	-	-
檜枝岐村	8	1	12.50	1	100.0	-	0	0	1	0	0	0	0	0
只見町	91	0	0	-	-	-	-	-	-	-	-	-	-	-
相双保健所	1,320	4	0.30	4	100.0	-	1	0.08	0	0	3	0	0	0
南相馬市	96	2	2.08	2	100.0	-	1	1.04	0	0	1	0	0	0
相馬市	62	1	1.61	1	100.0	-	0	0	0	0	1	0	0	0
新地町	287	0	0	-	-	-	-	-	-	-	-	-	-	-
飯館村	-	-	-	-	-	-	-	-	-	-	-	-	-	-
広野町	28	0	0	-	-	-	-	-	-	-	-	-	-	-
檜葉町	144	1	0.69	1	100.0	-	0	0	0	0	1	0	0	0
富岡町	200	0	0	-	-	-	-	-	-	-	-	-	-	-
川内村	46	0	0	-	-	-	-	-	-	-	-	-	-	-
大熊町	426	0	0	-	-	-	-	-	-	-	-	-	-	-
双葉町	-	-	-	-	-	-	-	-	-	-	-	-	-	-
浪江町	-	-	-	-	-	-	-	-	-	-	-	-	-	-
葛尾村	31	0	0	-	-	-	-	-	-	-	-	-	-	-
いわき市保健所	-	-	-	-	-	-	-	-	-	-	-	-	-	-
いわき市	-	-	-	-	-	-	-	-	-	-	-	-	-	-
地域住民計	4,636	11	0.24	10	90.9	(2)	2	0.04	1	2	5	0	0	1
職域計	1,613	1	0.06	1	100.0	-	0	0	0	0	1	0	0	0

※ ( )内はC判定からの別掲

(女性)

市町村	受診者数	要精検者数	要精検率	精検受診者数	精検受診率	精密検査結果						未受診者数(受診せず)	精検状況不明者数
						肺がん	がん発見率	肺がん疑い	その他	異常なし	結果未記入等		
	A	B	B/A%	C	C/B%	D	D/A%						
総数	1,440	0	0	-	-	-	-	-	-	-	-	-	-
県北保健所	44	0	0	-	-	-	-	-	-	-	-	-	-
福島市	1	0	0	-	-	-	-	-	-	-	-	-	-
伊達市	6	0	0	-	-	-	-	-	-	-	-	-	-
川俣町	1	0	0	-	-	-	-	-	-	-	-	-	-
桑折町	4	0	0	-	-	-	-	-	-	-	-	-	-
国見町	8	0	0	-	-	-	-	-	-	-	-	-	-
二本松市	17	0	0	-	-	-	-	-	-	-	-	-	-
大玉村	-	-	-	-	-	-	-	-	-	-	-	-	-
本宮市	7	0	0	-	-	-	-	-	-	-	-	-	-
郡山市保健所	-	-	-	-	-	-	-	-	-	-	-	-	-
郡山市	-	-	-	-	-	-	-	-	-	-	-	-	-
県中保健所	75	0	0	-	-	-	-	-	-	-	-	-	-
田村市	5	0	0	-	-	-	-	-	-	-	-	-	-
三春町	1	0	0	-	-	-	-	-	-	-	-	-	-
小野町	2	0	0	-	-	-	-	-	-	-	-	-	-
須賀川市	4	0	0	-	-	-	-	-	-	-	-	-	-
鏡石町	24	0	0	-	-	-	-	-	-	-	-	-	-
天栄村	11	0	0	-	-	-	-	-	-	-	-	-	-
古殿町	-	-	-	-	-	-	-	-	-	-	-	-	-
石川町	2	0	0	-	-	-	-	-	-	-	-	-	-
玉川村	24	0	0	-	-	-	-	-	-	-	-	-	-
平田村	1	0	0	-	-	-	-	-	-	-	-	-	-
浅川町	1	0	0	-	-	-	-	-	-	-	-	-	-
県南保健所	112	0	0	-	-	-	-	-	-	-	-	-	-
白河市	16	0	0	-	-	-	-	-	-	-	-	-	-
西郷村	-	-	-	-	-	-	-	-	-	-	-	-	-
泉崎村	-	-	-	-	-	-	-	-	-	-	-	-	-
中島村	44	0	0	-	-	-	-	-	-	-	-	-	-
矢吹町	10	0	0	-	-	-	-	-	-	-	-	-	-
棚倉町	2	0	0	-	-	-	-	-	-	-	-	-	-
矢祭町	37	0	0	-	-	-	-	-	-	-	-	-	-
埴町	3	0	0	-	-	-	-	-	-	-	-	-	-
鮫川村	-	-	-	-	-	-	-	-	-	-	-	-	-
会津保健所	96	0	0	-	-	-	-	-	-	-	-	-	-
会津若松市	44	0	0	-	-	-	-	-	-	-	-	-	-
磐梯町	2	0	0	-	-	-	-	-	-	-	-	-	-
猪苗代町	18	0	0	-	-	-	-	-	-	-	-	-	-
喜多方市	5	0	0	-	-	-	-	-	-	-	-	-	-
北塩原村	-	-	-	-	-	-	-	-	-	-	-	-	-
西会津町	6	0	0	-	-	-	-	-	-	-	-	-	-
会津坂下町	2	0	0	-	-	-	-	-	-	-	-	-	-
湯川村	1	0	0	-	-	-	-	-	-	-	-	-	-
柳津町	2	0	0	-	-	-	-	-	-	-	-	-	-
会津美里町	6	0	0	-	-	-	-	-	-	-	-	-	-
三島町	2	0	0	-	-	-	-	-	-	-	-	-	-
金山町	2	0	0	-	-	-	-	-	-	-	-	-	-
昭和村	6	0	0	-	-	-	-	-	-	-	-	-	-
南会津保健所	93	0	0	-	-	-	-	-	-	-	-	-	-
南会津町	90	0	0	-	-	-	-	-	-	-	-	-	-
下郷町	-	-	-	-	-	-	-	-	-	-	-	-	-
檜枝岐村	1	0	0	-	-	-	-	-	-	-	-	-	-
只見町	2	0	0	-	-	-	-	-	-	-	-	-	-
相双保健所	628	0	0	-	-	-	-	-	-	-	-	-	-
南相馬市	29	0	0	-	-	-	-	-	-	-	-	-	-
相馬市	14	0	0	-	-	-	-	-	-	-	-	-	-
新地町	58	0	0	-	-	-	-	-	-	-	-	-	-
飯館村	-	-	-	-	-	-	-	-	-	-	-	-	-
広野町	11	0	0	-	-	-	-	-	-	-	-	-	-
檜葉町	60	0	0	-	-	-	-	-	-	-	-	-	-
富岡町	139	0	0	-	-	-	-	-	-	-	-	-	-
川内村	8	0	0	-	-	-	-	-	-	-	-	-	-
大熊町	289	0	0	-	-	-	-	-	-	-	-	-	-
双葉町	-	-	-	-	-	-	-	-	-	-	-	-	-
浪江町	-	-	-	-	-	-	-	-	-	-	-	-	-
葛尾村	20	0	0	-	-	-	-	-	-	-	-	-	-
いわき市保健所	-	-	-	-	-	-	-	-	-	-	-	-	-
いわき市	-	-	-	-	-	-	-	-	-	-	-	-	-
地域住民計	1,048	0	0	-	-	-	-	-	-	-	-	-	-
職域計	392	0	0	-	-	-	-	-	-	-	-	-	-

※ ( )内はC判定からの別掲

## 前立腺（PSA）検査

### 前立腺(PSA)検査の精検実施状況

平成30年度の精検受診者数は1,082人、精検受診率は52.0%、発見がん数は97人、がん発見率は0.29%であった(表28)。

年次推移では、精検受診率は毎年50%台を推移し、がん発見率は低下傾向にあった(図27-1、2、3)。

表28 前立腺(PSA)検査実施状況

年度	受診者数 A	要精検者数 B	要精検率 B/A %	精検受診者数 C	精検受診率 C/B %	精検結果							
						前立腺がん D	がん発見率 D/A %	前立腺がん 疑い	前立腺結石	前立腺肥大	前立腺炎	その他	異常なし
26	33,958	2,250	6.6	1,242	55.2	134	0.39	362	5	518	17	40	166
27	34,106	2,409	7.1	1,298	53.9	109	0.32	325	3	589	10	71	191
28	34,473	2,406	7.0	1,355	56.3	112	0.32	354	4	587	20	82	196
29	33,601	2,484	7.4	1,287	51.8	101	0.30	423	5	493	15	55	195
30	33,844	2,081	6.1	1,082	52.0	97	0.29	363	1	366	19	61	175



図27-1 前立腺検査 精検受診率の年次推移



図27-2 前立腺検査 がん発見率の年次推移

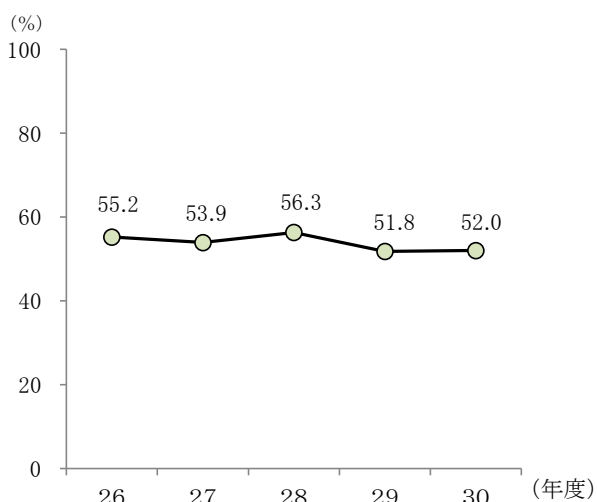

図27-3 前立腺検査 がん発見数とがん発見率の年次推移

表29 前立腺(PSA)検査における年齢階級別の精検結果

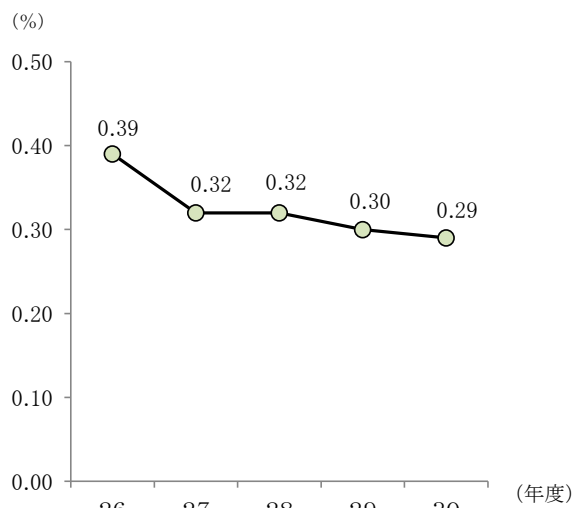
令和元年6月30日現在

年齢階級	受診者数	要精検者数	要精検率(%)	精検受診者数	精検受診率(%)	精密検査結果								
						前立腺がん	がん発見率(%)	前立腺がん疑い	前立腺結石	前立腺肥大	前立腺炎	※1 その他	異常なし	
総数	40未満	-	-	-	-	-	-	-	-	-	-	-	-	-
	40～44	192	0	0	-	-	-	-	-	-	-	-	-	-
	45～49	329	4	1.2	1	25.0	0	0	0	0	0	0	0	1
	50～54	2,513	43	1.7	23	53.5	0	0	5	0	9	1	2	6
	55～59	3,308	103	3.1	52	50.5	1	0.03	13	0	17	5	2	14
	60～64	4,758	215	4.5	95	44.2	10	0.21	32	0	28	1	4	20
	65～69	8,054	450	5.6	240	53.3	26	0.32	84	0	71	4	10	45
	70～74	6,913	472	6.8	241	51.1	26	0.38	78	1	85	0	17	34
	75～79	4,360	383	8.8	215	56.1	21	0.48	73	0	81	6	14	20
	80以上	3,417	411	12.0	215	52.3	13	0.38	78	0	75	2	12	35
計	33,844	2,081	6.1	1,082	52.0	97	0.29	363	1	366	19	61	175	
地域住民	40未満	-	-	-	-	-	-	-	-	-	-	-	-	-
	40～44	84	0	0	-	-	-	-	-	-	-	-	-	-
	45～49	96	0	0	-	-	-	-	-	-	-	-	-	-
	50～54	1,088	13	1.2	7	53.8	0	0	1	0	4	0	0	2
	55～59	1,839	55	3.0	28	50.9	0	0	4	0	14	3	2	5
	60～64	3,965	178	4.5	78	43.8	8	0.20	27	0	23	0	3	17
	65～69	7,799	428	5.5	229	53.5	26	0.33	81	0	67	4	10	41
	70～74	6,845	466	6.8	238	51.1	26	0.38	78	1	83	0	17	33
	75～79	4,345	381	8.8	214	56.2	21	0.48	72	0	81	6	14	20
	80以上	3,417	411	12.0	215	52.3	13	0.38	78	0	75	2	12	35
計	29,478	1,932	6.6	1,009	52.2	94	0.32	341	1	347	15	58	153	
※2 職域	40未満	-	-	-	-	-	-	-	-	-	-	-	-	-
	40～44	108	0	0	-	-	-	-	-	-	-	-	-	-
	45～49	233	4	1.7	1	25.0	0	0	0	0	0	0	0	1
	50～54	1,425	30	2.1	16	53.3	0	0	4	0	5	1	2	4
	55～59	1,469	48	3.3	24	50.0	1	0.07	9	0	3	2	0	9
	60～64	793	37	4.7	17	45.9	2	0.25	5	0	5	1	1	3
	65～69	255	22	8.6	11	50.0	0	0	3	0	4	0	0	4
	70～74	68	6	8.8	3	50.0	0	0	0	0	2	0	0	1
	75～79	15	2	13.3	1	50.0	0	0	1	0	0	0	0	0
	80以上	-	-	-	-	-	-	-	-	-	-	-	-	-
計	4,366	149	3.4	73	49.0	3	0.07	22	0	19	4	3	22	

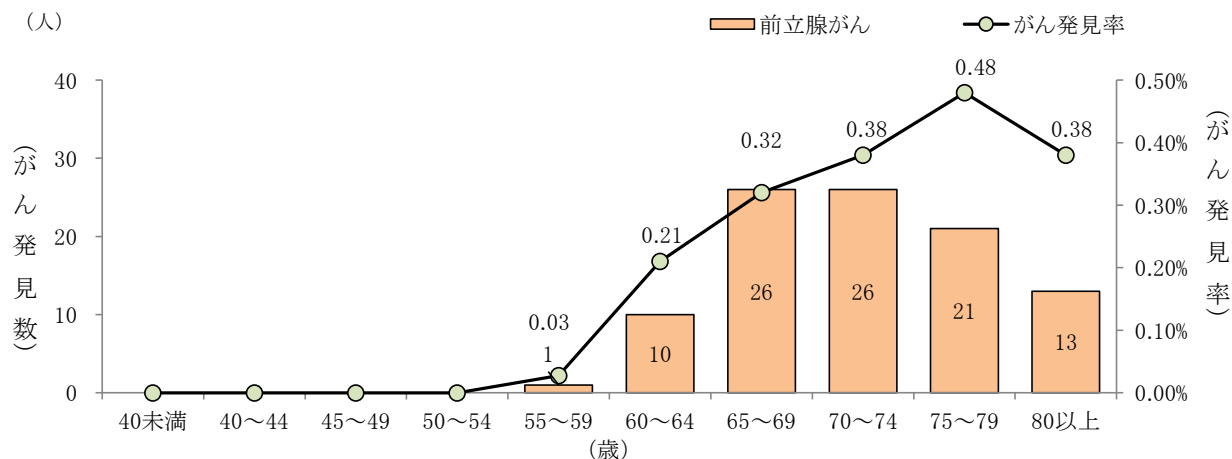
※1 「その他」には、追跡はがきの診断名未記入者を含む。

※2 職域受診者数には、人間ドック受診者数含まず。

表30 前立腺(PSA)検査における市町村別の精密検査結果

市町村名	受診者数 A	要精検者数 B	要精検率 B/A%	精検受診者数 C	精検受診率 C/B%	精 検 結 果							
						前立腺がん D	がん発見率 D/A%	前立腺がん疑い	前立腺結石	前立腺肥大	前立腺炎	その他	異常なし
総数	33,844	2,081	6.1	1,082	52.0	97	0.29	363	1	366	19	61	175
県北保健所	7,640	493	6.5	241	48.9	23	0.30	108	1	76	4	4	25
福島市	266	24	9.0	15	62.5	0	0.0	3	1	7	0	2	2
伊達市	3,241	195	6.0	96	49.2	8	0.25	58	0	21	1	0	8
川俣町	603	46	7.6	19	41.3	1	0.17	11	0	6	0	0	1
桑折町	529	36	6.8	18	50.0	5	0.95	1	0	9	2	0	1
国見町	608	38	6.3	21	55.3	2	0.33	8	0	8	1	1	1
二本松市	854	39	4.6	17	43.6	2	0.23	5	0	4	0	0	6
大玉村	281	29	10.3	14	48.3	1	0.36	7	0	5	0	1	0
本宮市	1,258	86	6.8	41	47.7	4	0.32	15	0	16	0	0	6
郡山市保健所	115	10	8.7	4	40.0	0	0.0	4	0	0	0	0	0
郡山市	115	10	8.7	4	40.0	0	0.0	4	0	0	0	0	0
県中保健所	5,657	377	6.7	214	56.8	13	0.23	63	0	91	5	12	30
田村市	2,008	148	7.4	79	53.4	1	0.05	22	0	38	2	1	15
三春町	652	58	8.9	33	56.9	3	0.46	5	0	18	1	4	2
小野町	328	23	7.0	13	56.5	0	0.0	4	0	9	0	0	0
須賀川市	715	46	6.4	30	65.2	1	0.14	13	0	4	0	7	5
鏡石町	240	9	3.8	3	33.3	0	0.0	2	0	0	1	0	0
天栄村	183	13	7.1	11	84.6	1	0.55	4	0	5	0	0	1
古殿町	198	14	7.1	7	50.0	0	0.0	2	0	4	0	0	1
石川町	416	23	5.5	13	56.5	4	0.96	4	0	5	0	0	0
玉川村	305	19	6.2	9	47.4	1	0.33	0	0	4	0	0	4
平田村	294	13	4.4	8	61.5	0	0.0	5	0	1	0	0	2
浅川町	318	11	3.5	8	72.7	2	0.63	2	0	3	1	0	0
県南保健所	3,187	233	7.3	135	57.9	13	0.41	40	0	51	5	4	22
白河市	261	20	7.7	12	60.0	1	0.38	2	0	6	1	0	2
西郷村	372	18	4.8	12	66.7	2	0.54	4	0	3	0	0	3
泉崎村	280	31	11.1	10	32.3	2	0.71	3	0	2	0	0	3
中島村	254	18	7.1	16	88.9	1	0.39	0	0	10	1	2	2
矢吹町	303	28	9.2	10	35.7	1	0.33	3	0	3	1	1	1
棚倉町	664	41	6.2	30	73.2	4	0.60	6	0	13	1	1	5
矢祭町	340	27	7.9	17	63.0	1	0.29	9	0	3	1	0	3
塙町	389	21	5.4	11	52.4	0	0.0	4	0	6	0	0	1
鮫川村	324	29	9.0	17	58.6	1	0.31	9	0	5	0	0	2
会津保健所	4,373	226	5.2	107	47.3	16	0.37	37	0	21	1	11	21
会津若松市	495	23	4.6	8	34.8	3	0.61	2	0	2	0	0	1
磐梯町	218	17	7.8	3	17.6	1	0.46	0	0	2	0	0	0
猪苗代町	590	24	4.1	12	50.0	2	0.34	6	0	4	0	0	0
喜多方市	953	44	4.6	30	68.2	1	0.10	9	0	4	0	10	6
北塩原村	113	9	8.0	4	44.4	1	0.88	0	0	1	0	0	2
西会津町	-	-	-	-	-	-	-	-	-	-	-	-	-
会津坂下町	219	10	4.6	3	30.0	2	0.91	0	0	1	0	0	0
湯川村	174	13	7.5	4	30.8	1	0.57	2	0	1	0	0	0
柳津町	264	12	4.5	5	41.7	0	0.0	3	0	0	0	0	2
会津美里町	991	51	5.1	27	52.9	3	0.30	12	0	4	1	1	6
三島町	90	6	6.7	4	66.7	0	0.0	0	0	1	0	0	3
金山町	189	13	6.9	7	53.8	2	1.06	3	0	1	0	0	1
昭和村	77	4	5.2	0	0.0	0	0.0	0	0	0	0	0	0
南会津保健所	1,171	77	6.6	45	58.4	6	0.51	16	0	17	0	1	5
南会津町	595	46	7.7	26	56.5	5	0.84	9	0	8	0	1	3
下郷町	306	11	3.6	5	45.5	1	0.33	2	0	1	0	0	1
檜枝岐村	65	4	6.2	2	50.0	0	0.0	0	0	2	0	0	0
只見町	205	16	7.8	12	75.0	0	0.0	5	0	6	0	0	1
相双保健所	6,408	427	6.7	228	53.4	20	0.31	68	0	77	0	24	39
南相馬市	1,849	129	7.0	35	27.1	1	0.05	13	0	11	0	2	8
相馬市	258	20	7.8	14	70.0	3	1.16	5	0	4	0	1	1
新地町	521	28	5.4	20	71.4	2	0.38	3	0	7	0	0	8
飯館村	270	20	7.4	11	55.0	1	0.37	0	0	7	0	0	3
広野町	266	17	6.4	9	52.9	0	0.0	3	0	2	0	0	4
檜葉町	335	23	6.9	7	30.4	0	0.0	4	0	3	0	0	0
富岡町	601	51	8.5	38	74.5	3	0.50	11	0	13	0	5	6
川内村	168	7	4.2	5	71.4	1	0.60	1	0	3	0	0	0
大熊町	523	27	5.2	19	70.4	2	0.38	10	0	4	0	1	2
双葉町	351	17	4.8	8	47.1	2	0.57	2	0	2	0	1	1
浪江町	1,183	77	6.5	57	74.0	4	0.34	16	0	18	0	14	5
葛尾村	83	11	13.3	5	45.5	1	1.20	0	0	3	0	0	1
いわき市保健所	927	89	9.6	35	39.3	3	0.32	5	0	14	0	2	11
いわき市	927	89	9.6	35	39.3	3	0.32	5	0	14	0	2	11
地域住民計	29,478	1,932	6.6	1,009	52.2	94	0.32	341	1	347	15	58	153
職域計※	4,366	149	3.4	73	49.0	3	0.07	22	0	19	4	3	22

※ 職域計には人間ドック受診者数を含まず。